

# 2020 PARTS CATALOG

トーハツ船外機 パーツカタログ



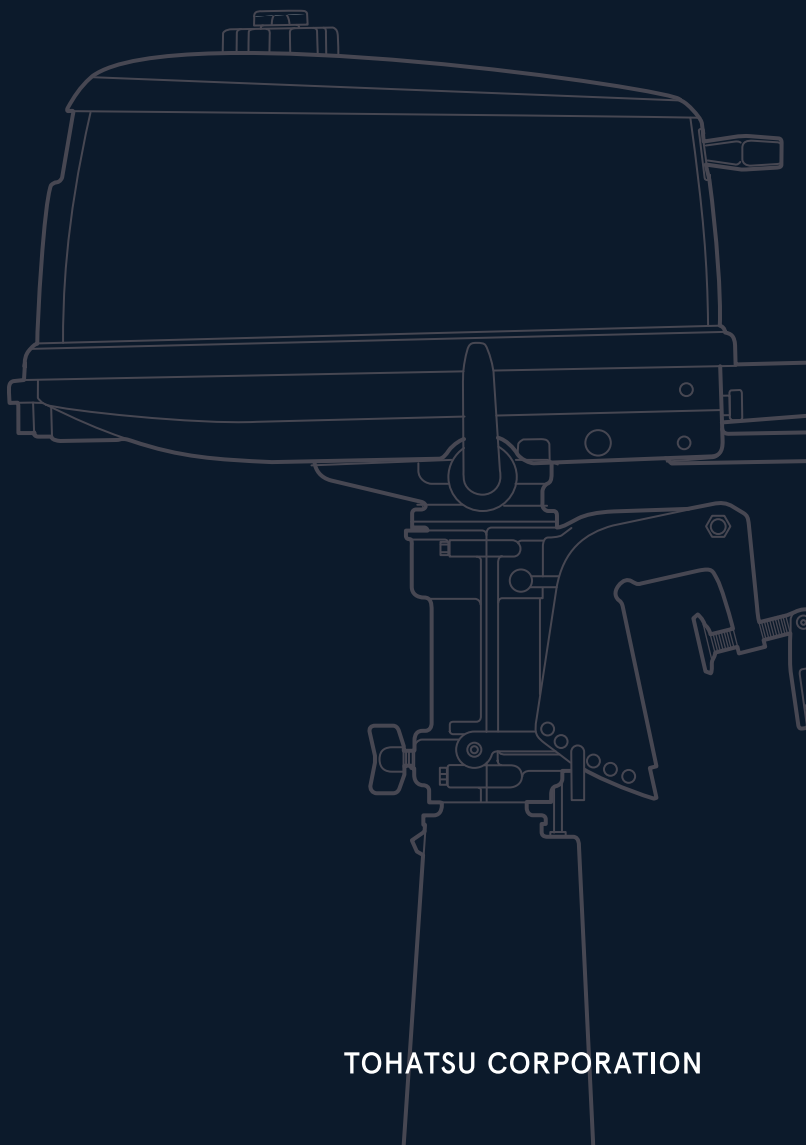
TOHATSU

Feel the Wind™

## M 4C M 5B Models

Serial Number 000001BX~

OB NO.002-2 1005-OBX 369 2001



BACKS  
YOU  
UP™

TOHATSU CORPORATION



# パーツカタログのご使用について

1. このパーツカタログは、2020年1月現在で編集しております。
2. 新設、廃止または、変更が生じた場合は、サービスブルテン等にてお知らせ致しますので、その都度、ご訂正ください。
3. イラストレーション（部品図）は部品検索の目安として記載していますので現品と形状が異なる場合があります。
4. イラストが一つに対して複数の品番がありますので枝番、適用モデル、備考を確認してからご注文願います。

適用モデル

Ref.No. 見出し番号	Part.No. 部品番号	Description 部 品 名	Q'ty/個数		Remarks 備 考
			M5B	M5B	
3-1	1	369-03200-2 キャブレタアッシー		1	78BC
3-1	2	393-03200-2 キャブレタアッシー	1		F52C
3-2		369-03252-1 * MAIN NOZZLE * メインノズル	1	1	
3-3		369-03251-0 * MAIN JET (#78) * メインジェット (#78)	1	1	
	1	393-03254-0 * SLOW JET (#52) * スロージェット (#52)	1		

5. アッセンブリまたは、キットでの販売部品は、その構成する部品の頭に（\*）印をつけて表しています。
6. 本文中に記載されている記号は、次の様になっています。
 

STD : スタンダード	OPT : オプション
O/S : オーバーサイズ	ASSY : アッセンブリ
DO : 日本国内向け	EX : 海外輸出向け
A : 必要に応じて選択	EU : 欧州連合

## 7. オーダー上の注意

塗装部品の注文に当っては、以下に従ってください。

パーツナンバーの4桁目が“B”・“Q”記号のものは塗装されています。

現在の塗装色はパワーヘッドがブラック（B）、ロウユニットがアクアマリンブルー（Q）、プロペラがブラック（B）です。

[例示]

エンジンショートブロックキット      ロウユニットアッシー (L)

369B87090-4

369Q87302-4

B: ブラック

Q: アクアマリンブルー

## 8. ボルト・ナット・ワッシャのサイズ記号に付いて

ボルト      916124 - 0653

└──────────┬──────────┘

首下長さ

径

ナット・ワッシャ      940124 - 0800

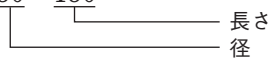
└──────────┬──────────┘

径

9. 標準部品のホースは、長巻（備考を参照）に代替されます。

ホース

98AB - 50 - 150



HOSE/PIPE

Ref.No. 見出番号	Part No. 部品番号	Description 部 品 名	Bulk part No. バルク部品番号	Bulk part バルク部品	
				Inner Daimeter(mm) 内径(ミリ)	Length(m) 長さ(メートル)
9-43	98AB-50-200	HOSE ホース	98AB-501000	5	1
9-44	98AB-50-110	HOSE ホース	98AB-501000	5	1
12-6	98AB-70-700	* HOSE * ホース	98AB-701000	7	1
12-7	98AB-701600	* HOSE * ホース	98AB-701000 x2	7	1
12-18	98AB-50-150	HOSE ホース	98AB-501000	5	1
12-23	98AB-50-035	HOSE ホース	98AB-501000	5	1

# HOW TO USE THIS PARTS CATALOG

1. This Parts Catalog provides information available as of the end of January, 2020.
2. Please keep the Parts Catalog updated each time when receiving the Service Bulletin describing the addition, abolition and/or change of parts.
3. Actual shapes of parts may be different from the illustrations shown in this Parts Catalog because they are described only as a guide for searching parts.
4. One illustration is given more than one article number. Please confirm the sub-number, applicable model and remarks before ordering parts.

Applicable model

Ref.No. 見出番号	Part.No. 部品番号	Description 部 品 名	Q ty/個数		Remarks 備 考
			MAG	BSB	
3-1	1 369-03200-2	CARBURETOR ASSY キャブレタアッソ	1	1	78BC
3-1	2 393-03200-2	CARBURETOR ASSY キャブレタアッソ	1		F52C
3-2	369-03252-1	* MAIN NOZZLE * メインノズル	1	1	
3-3	369-03251-0	* MAIN JET (#78) * メインジェット (#78)	1	1	
③④	1 393-03254-0	* SLOW JET (#52) * スロージェット (#52)	1		

③④ — Different specification  
— Illustration position number  
— Fig. No.

5. Given mark in (\*) to part number shows assembly or kit part.

6. Marks in this Parts Catalog show.

STD	: Standard	OPT	: Optional Parts
O/S	: Over size	ASSY	: Assembly
DO	: Domestic Model	EX	: Export Model
A	: As required	EU	: European Union

7. Attention to order

Please order painted parts in accordance with following.

The parts that fourth figure of the parts number is (B), (Q) have painted.

Present coloring of power head is black (B), lower unit is aqua marine blue (Q) and propeller is black (B).

[Example]

ENGINE SHORT BLOCK KIT      LOWER UNIT ASSY (L)

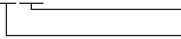
369B87090-4


369Q87302-4

B: Black

Q: Aquamarine Blue

8. About dimensional identification of bolts, nuts and washers.

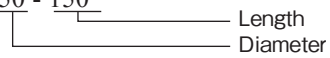
BOLT                      916124 - 0653  
 Length below neck Diameter

NUTS & WASHERS    940124 - 0800  
 Diameter

9. Hose, that is a standard part, is replaced with long hose.

HOSE

98AB - 50 - 150



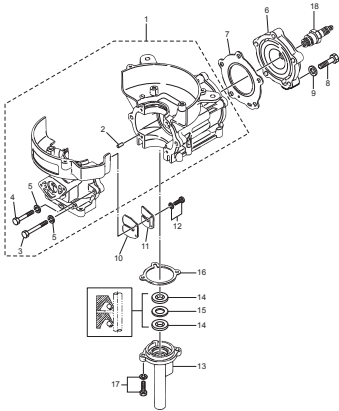
HOSE/PIPE

Ref.No. 見出番号	Part No. 部品番号	Description 部 品 名	Bulk part No. バルク部品番号	Bulk part バルク部品	
				Inner Daimeter(mm) 内径(ミリ)	Length(m) 長さ(メートル)
9-43	98AB-50-200	HOSE ホース	98AB-501000	5	1
9-44	98AB-50-110	HOSE ホース	98AB-501000	5	1
12-6	98AB-70-700	* HOSE * ホース	98AB-701000	7	1
12-7	98AB-701600	* HOSE * ホース	98AB-701000 x2	7	1
12-18	98AB-50-150	HOSE ホース	98AB-501000	5	1
12-23	98AB-50-035	HOSE ホース	98AB-501000	5	1

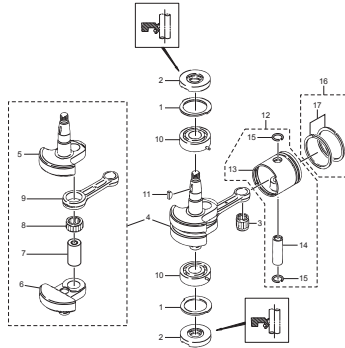
CONTENTS  
目 次

Fig. 1	CYLINDER・CRANK CASE.....	1
	シリンダ・クランクケース	
Fig. 2	PISTON・CRANK SHAFT.....	3
	ピストン・クランクシャフト	
Fig. 3	CARBURETOR.....	5
	キャブレタ	
Fig. 4	RECOIL STARTER・STARTER LOCK.....	9
	リコイルスタータ・スタータロック	
Fig. 5	MAGNETO.....	13
	マグネト	
Fig. 6	DRIVE SHAFT HOUSING・SHIFT.....	15
	ドライブシャフトハウジング・シフト	
Fig. 7	GEAR CASE.....	19
	ギヤケース	
Fig. 8	BRACKET・REVERSE LOCK ARM.....	25
	ブラケット・リバースロックアーム	
Fig. 9	BOTTOM COWL・TILLER HANDLE.....	29
	ボトムカウル・ティラハンドル	
Fig. 10	TOP COWL.....	33
	トップカウル	
Fig. 11	INTEGRAL FUEL TANK (M4C・M5B・M5B-D).....	35
	インテグラル フュエルタンク (M4C・M5B・M5B-D)	
Fig. 12	SEPARATE FUEL TANK・DUAL FUEL (M5B-D・M5B-S).....	37
	セパレートフュエルタンク・デュアルフュエル (M5B-D・M5B-S)	
Fig. 13	OPTIONAL PARTS (1) ACCESSORIES (REMOTE CONTROL).....	41
	オプションパーツ (1) アクセサリ (リモートコントロール)	
Fig. 14	OPTIONAL PARTS (2) REMOTE CONTROL BOX.....	45
	オプションパーツ (2) リモコンボックス	
Fig. 15	OPTIONAL PARTS (3) ACCESSORIES.....	51
	オプションパーツ (3) アクセサリ	
Fig. 16	ASSEMBLY・KIT PARTS.....	53
	アッセンブリ・キットパーツ	
索引	.....	59
INDEX	.....	63
INDEX (Parts Number)	.....	66

**Fig. 1 CYLINDER · CRANK CASE**  
シリンダ・クランクケース

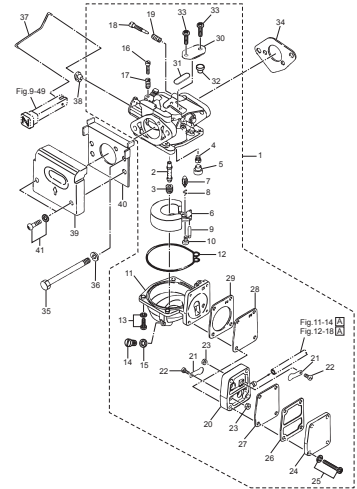


**Fig. 2 PISTON · CRANK SHAFT**  
ピストン・クランクシャフト

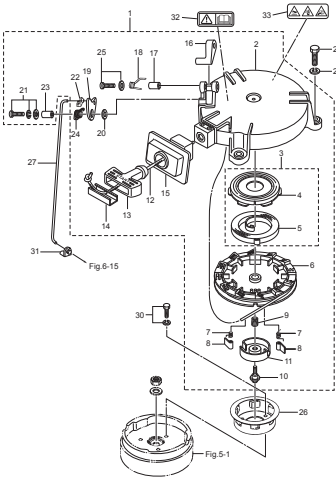


REMARKS: CRANK SHAFT ASSY ..... Very difficult to assemble. The component parts to be purchased as an assy basically.

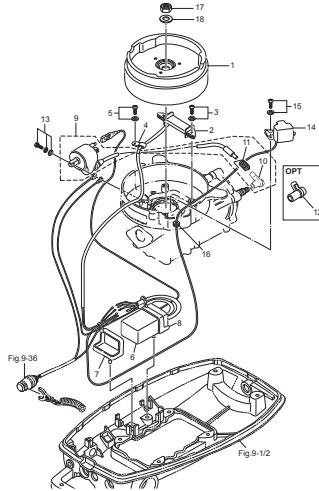
**Fig. 3 CARBURETOR**  
キャブレタ



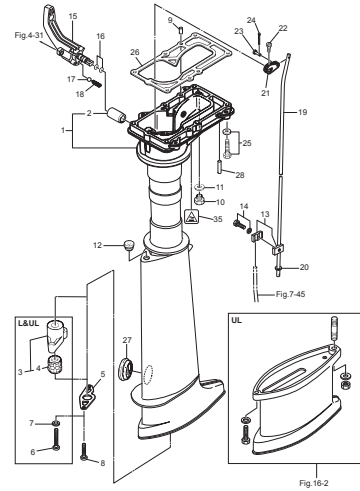
**Fig. 4 RECOIL STARTER · STARTER LOCK**  
リコイルスタータ・スタータロック



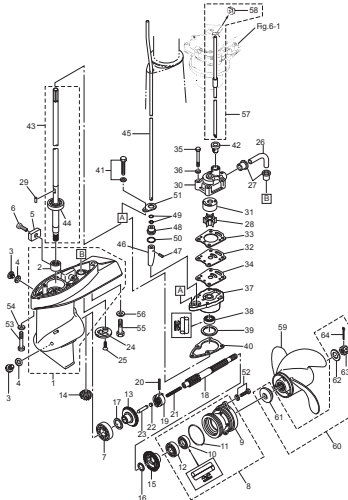
**Fig. 5 MAGNETO**  
マグネット



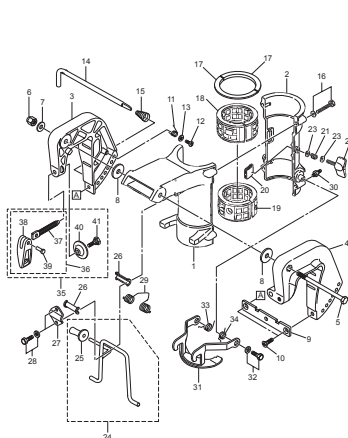
**Fig. 6 DRIVE SHAFT HOUSING · SHIFT**  
ドライブシャフトハウジング・シフト



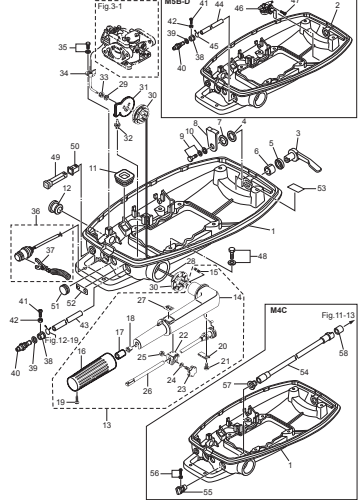
**Fig. 7 GEAR CASE**  
ギヤケース



**Fig. 8 BRACKET · REVERSE LOCK ARM**  
ブラケット・リバースロックアーム

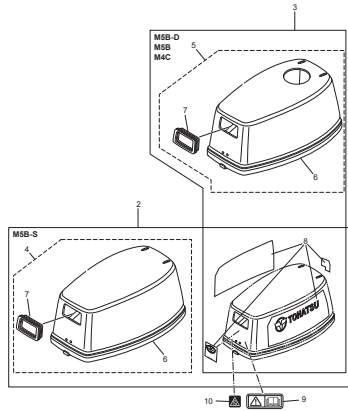


**Fig. 9 BOTTOM COWL · TILLER HANDLE**  
ボトムカウル・ティラハンドル

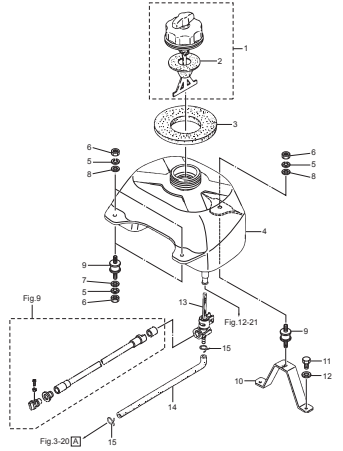




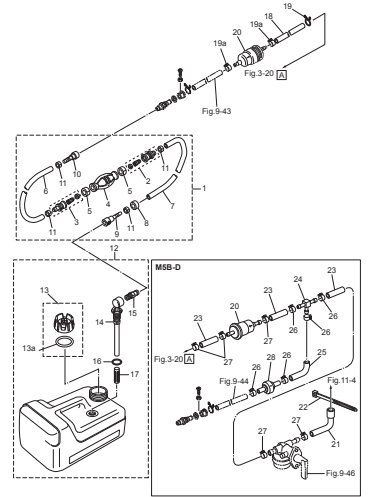
**Fig. 10 TOP COWL**  
トップカウル



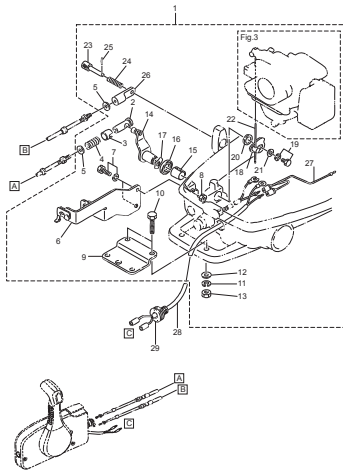
**Fig. 11 INTEGRAL FUEL TANK (M4C・M5B・M5B-D)**  
インテグラルフェルタンク (M4C・M5B・M5B-D)



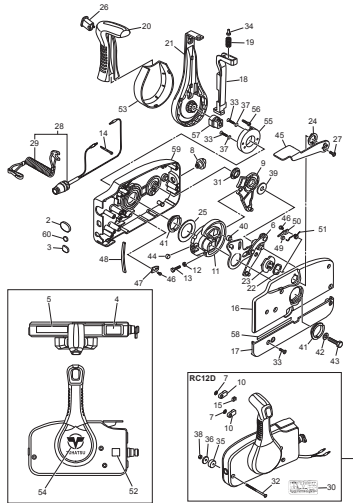
**Fig. 12 SEPARATE FUEL TANK・DUAL FUEL (M5B-D・M5B-S)**  
セパレートフェルタンク・デュアルフェル (M5B-D・M5B-S)



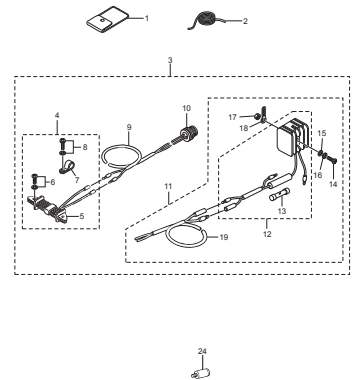
**Fig. 13 OPTIONAL PARTS (1) ACCESSORIES (REMOTE CONTROL)**  
オプションパーツ (1) アクセサリ (リモートコントロール)



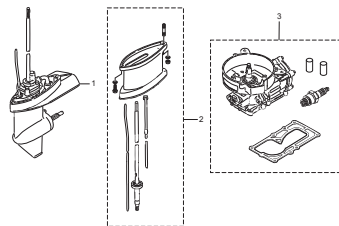
**Fig. 14 OPTIONAL PARTS (2) REMOTE CONTROL BOX**  
オプションパーツ (2) リモコンボックス



**Fig. 15 OPTIONAL PARTS (3) ACCESSORIES**  
オプションパーツ (3) アクセサリ



**Fig. 16 ASSEMBLY・KIT PARTS**  
アッセンブリ・キットパーツ



- 4 CARBURETOR REPAIR KIT  
キャブレタリペアキット
- 5 POWER HEAD GASKET SET  
パワーヘッドガスケットセット
- 6 WATER PUMP REPAIR KIT  
ウォーターポンプリアキット
- 7 WATER PUMP KIT (CHROME PLATED)  
ウォーターポンプキット (クロムメッキ)
- 8 LOWER UNIT GASKET SET  
ロウユニットガスケットセット

Fig. 1

CYLINDER · CRANK CASE  
シリンダ・クランクケース

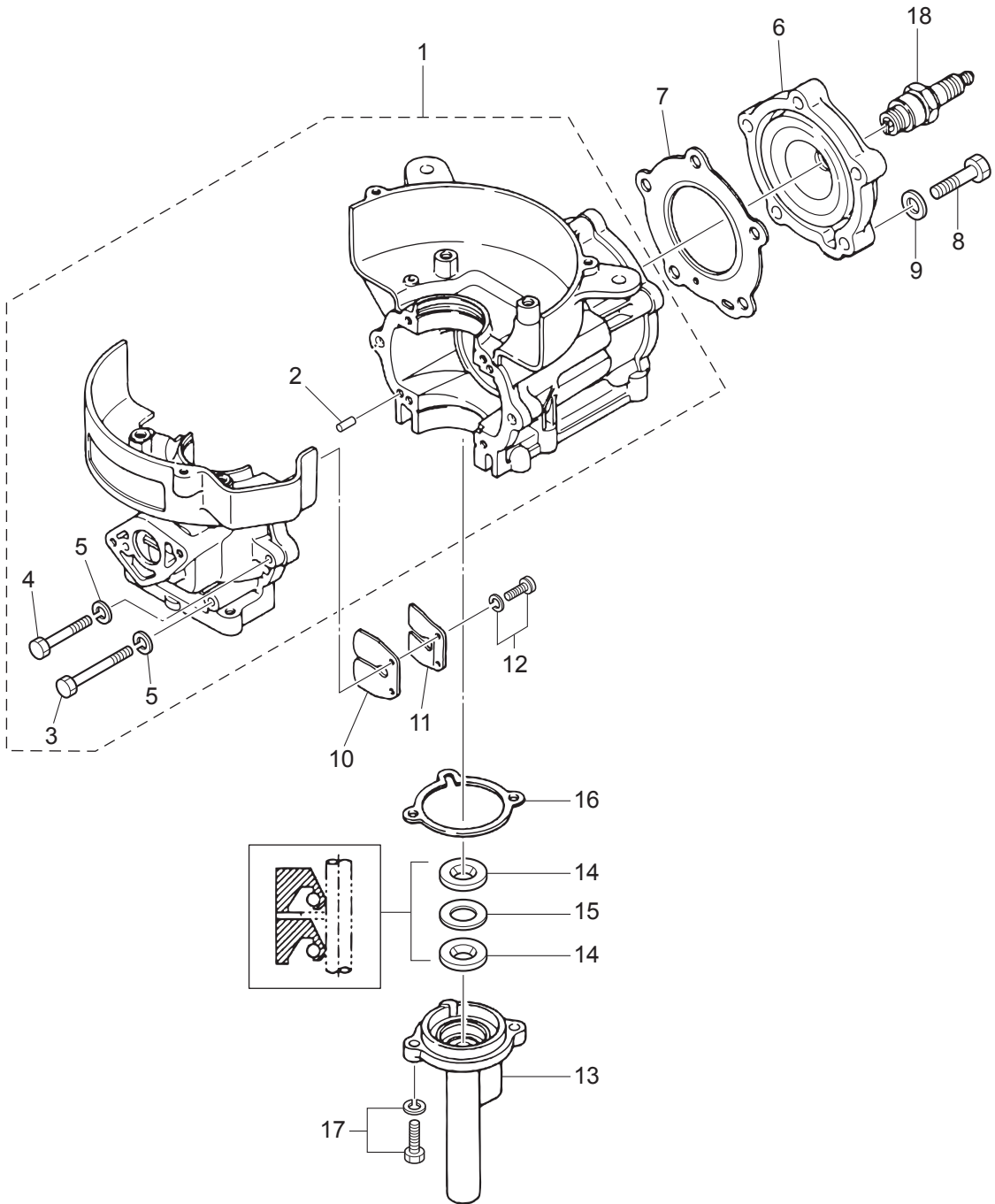
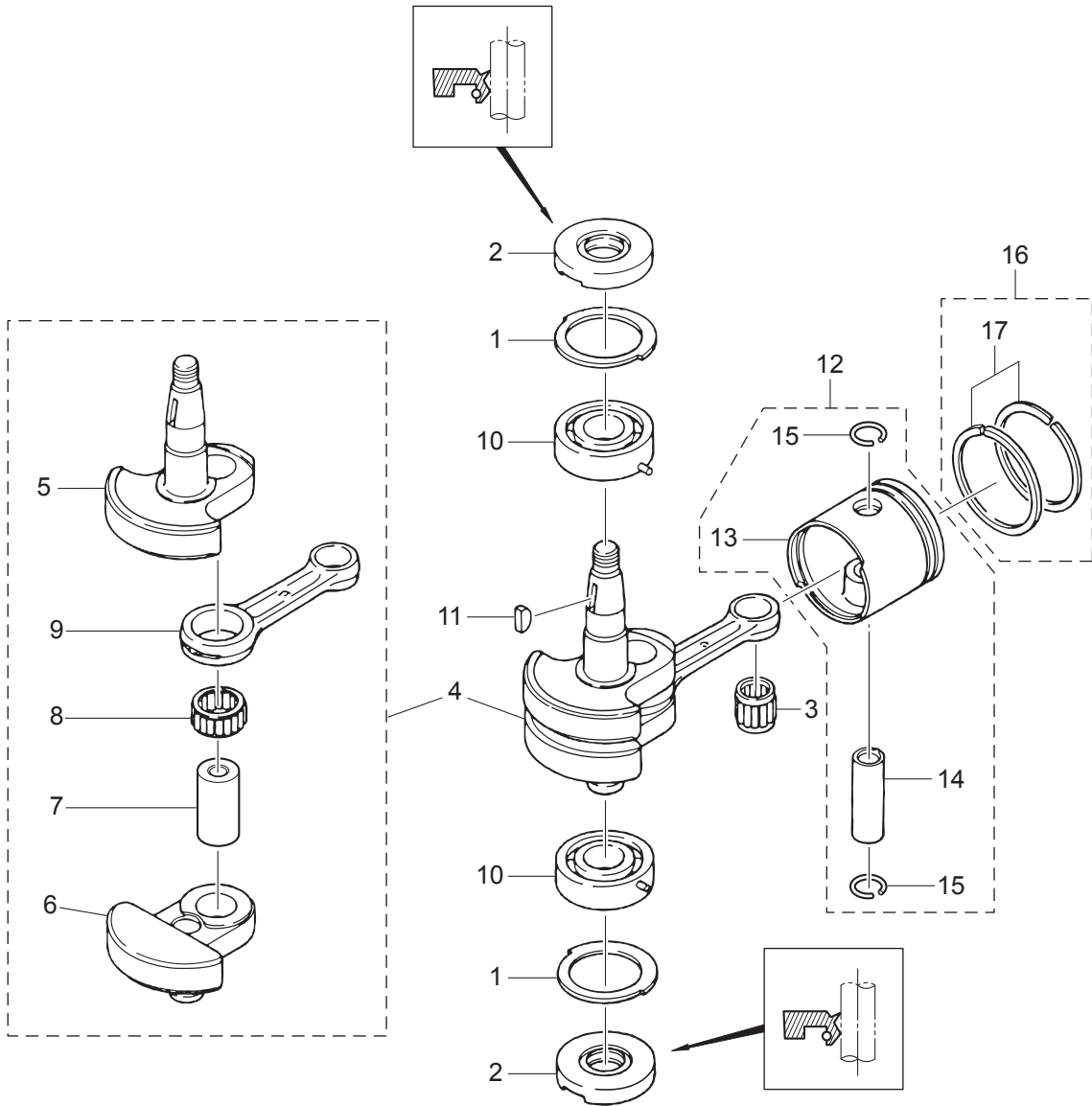




Fig. 2

PISTON · CRANK SHAFT  
ピストン・クランクシャフト



(REMARKS) CRANK SHAFT ASSY ..... Very difficult to assemble. The component parts to be purchased as an assy basically.





Ref.No. 見出番号	Part.No. 部品番号	Description 部 品 名	Q'ty/個数		Remarks 備 考	
			M/C	M/B		
3-1	1	369-03200-2	CARBURETOR ASSY キャブレタアッソ		1	78BC
3-1	2	393-03200-2	CARBURETOR ASSY キャブレタアッソ	1		F52C
3-2		369-03252-1	* MAIN NOZZLE * メインノズル	1	1	
3-3		369-03251-0	* MAIN JET (#78) * メインジェット (#78)	1	1	
3-4	1	393-03254-0	* SLOW JET (#52) * スロージェット (#52)	1		
3-4	2	369-03254-0	* SLOW JET (#55) * スロージェット (#55)		1	
3-5		346-03256-0	* RUBBER CAP * ラバーキャップ	1	1	
3-6		369-03231-0	* FLOAT * フロート	1	1	
3-7		369-03240-0	* FLOAT VALVE * フロートバルブ	1	1	
3-8		344-03244-0	* CLIP * クリップ	1	1	
3-9		346-03232-0	* FLOAT ARM PIN * フロートアームピン	1	1	
3-10		921521-0408	* SCREW * スクリュ	1	1	
3-11		369-03221-0	* FLOAT CHAMBER * フロートチャンバ	1	1	
3-12		369-03222-0	* FLOAT CHAMBER O-RING * フロートチャンバOリング	1	1	
3-13		922503-6412	* SCREW * スクリュ	4	4	
3-14		369-03292-0	* DRAIN SCREW * ドレンスクリュ	1	1	
3-15		369-03293-1	* GASKET * ガasket ドレンスクリュ	1	1	
3-16		346-03265-0	* STOP SCREW * ストップスクリュ	1	1	
3-17		346-03267-0	* SPRING * スプリング A	1	1	
3-18	1	3B2-03266-0	* PILOT SCREW * パイロットスクリュ		1	
3-18	2	356-03266-0	* PILOT SCREW * パイロットスクリュ	1		
3-19		356-03268-0	* SPRING * スプリング B	1	1	
3-20		369-03304-0	* PUMP BODY * ポンプボディ	1	1	
3-21		369-03305-0	* CHECK VALVE * チェックバルブ	2	2	
3-22		921821-0306	* SCREW * スクリュ	2	2	
3-23		930121-0300	* NUT * ナット	2	2	
3-24		369-03301-0	* PUMP COVER * ポンプカバー	1	1	
3-25		922553-6423	* SCREW * スクリュ	4	4	
3-26		369-03302-0	* PUMP COVER GASKET * ポンプカバーガスケット	1	1	

Fig. 3

CARBURETOR  
キャブレタ

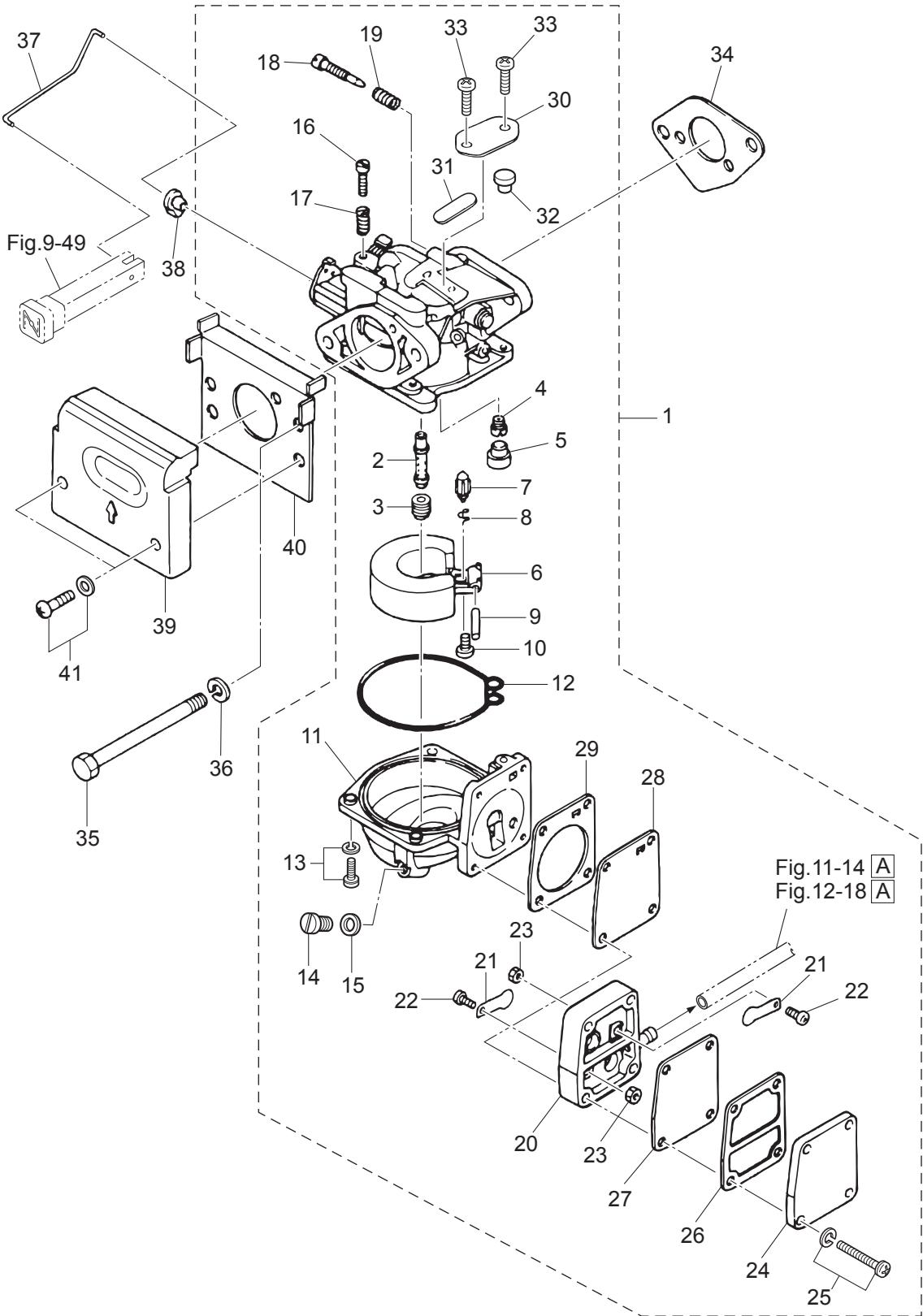
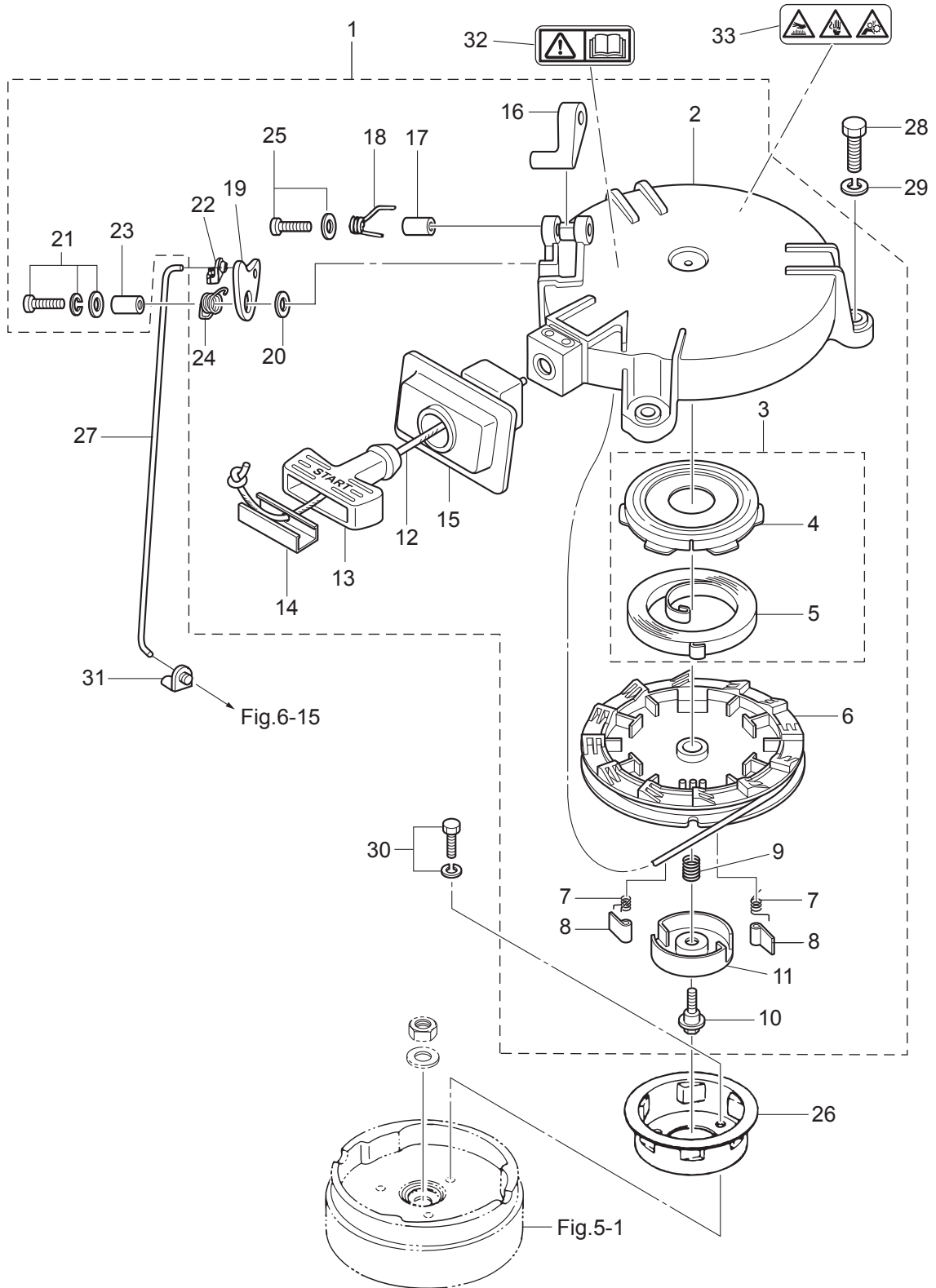






Fig. 4

RECOIL STARTER · STARTER LOCK  
リコイルスタータ・スタータロック



Ref.No. 見出番号	Part.No. 部品番号	Description 部 品 名	Q'ty/個数		Remarks 備 考
			MFG	MSB	
4-1	3AS-05090-1	RECOIL STARTER ASSY リコイルスタータアッシー	1	1	
4-2	3R1-05105-0	* STARTER CASE * スタータケース	1	1	
4-3	3R1-05010-0	* STARTER SPRING SET * スタータスプリングセット	1	1	
4-4	3R1-05125-0	* STARTER SPRING CASE * スタータスプリングケース	1	1	
4-5	3R1-05004-0	* STARTER SPRING * スタータスプリング	1	1	
4-6	3R1-05104-0	* REEL * リール	1	1	
4-7	3R1-05012-0	* RETURN SPRING * リターンスプリング	2	2	
4-8	3R1-05003-2	* RATCHET * ラatchet	2	2	
4-9	3R1-05007-0	* FRICTION SPRING * フリクションスプリング	1	1	
4-10	3R1-05138-1	* BOLT 5-10-6.8-7.8 * ボルト スタータシャフト	1	1	
4-11	3R1-05006-2	* FRICTION PLATE * フリクションプレート	1	1	
4-12	3R1-05013-0	* STARTER ROPE φ4.5-1620 * スタータロープ φ4.5-1620	1	1	
4-13	3R1-05019-0	* STARTER HANDLE * スタータハンドル	1	1	
4-14	3R1-05131-1	* ROPE ANCHOR * ロープアンカ	1	1	
4-15	3R1-05116-0	* SEALING PLATE * シーリングプレート スタータ	1	1	
4-16	3R1-05252-0	* STARTER LOCK * スタータロック	1	1	
4-17	3R1-05255-0	* COLLAR 4-6-21 * カラー 4-6-21	1	1	
4-18	3R1-05216-0	* STARTER LOCK SPRING * スタータロックスプリング	1	1	
4-19	3R1-05253-0	* STARTER LOCK CAM * スタータロックカム	1	1	
4-20	940103-0600	* WASHER * ワッシャ	1	1	
4-21	921503-7616	* SCREW * スクリュー	1	1	
4-22	3R1-05223-0	* ROD SNAP 3.5-2 * ロッドスナップ 3.5-2	1	1	
4-23	3R1-05215-0	* COLLAR 6.1-8-6.5 * カラー 6.1-8-6.5	1	1	
4-24	3R1-05258-0	* STARTER LOCK CAM SPRING * スタータロックカムスプリング	1	1	
4-25	921503-5430	* SCREW * スクリュー	1	1	
4-26	3R1-05901-0	STARTER PULLEY スタータプーリー	1	1	
4-27	369-05217-1	STARTER LOCK ROD スタータロックロッド	1	1	
4-28	9101F4-0623	BOLT ボルト	3	3	Recoil Starter
4-29	941303-0600	SPRING WASHER スプリングワッシャ	3	3	

Fig. 4

RECOIL STARTER · STARTER LOCK  
リコイルスタータ・スタータロック

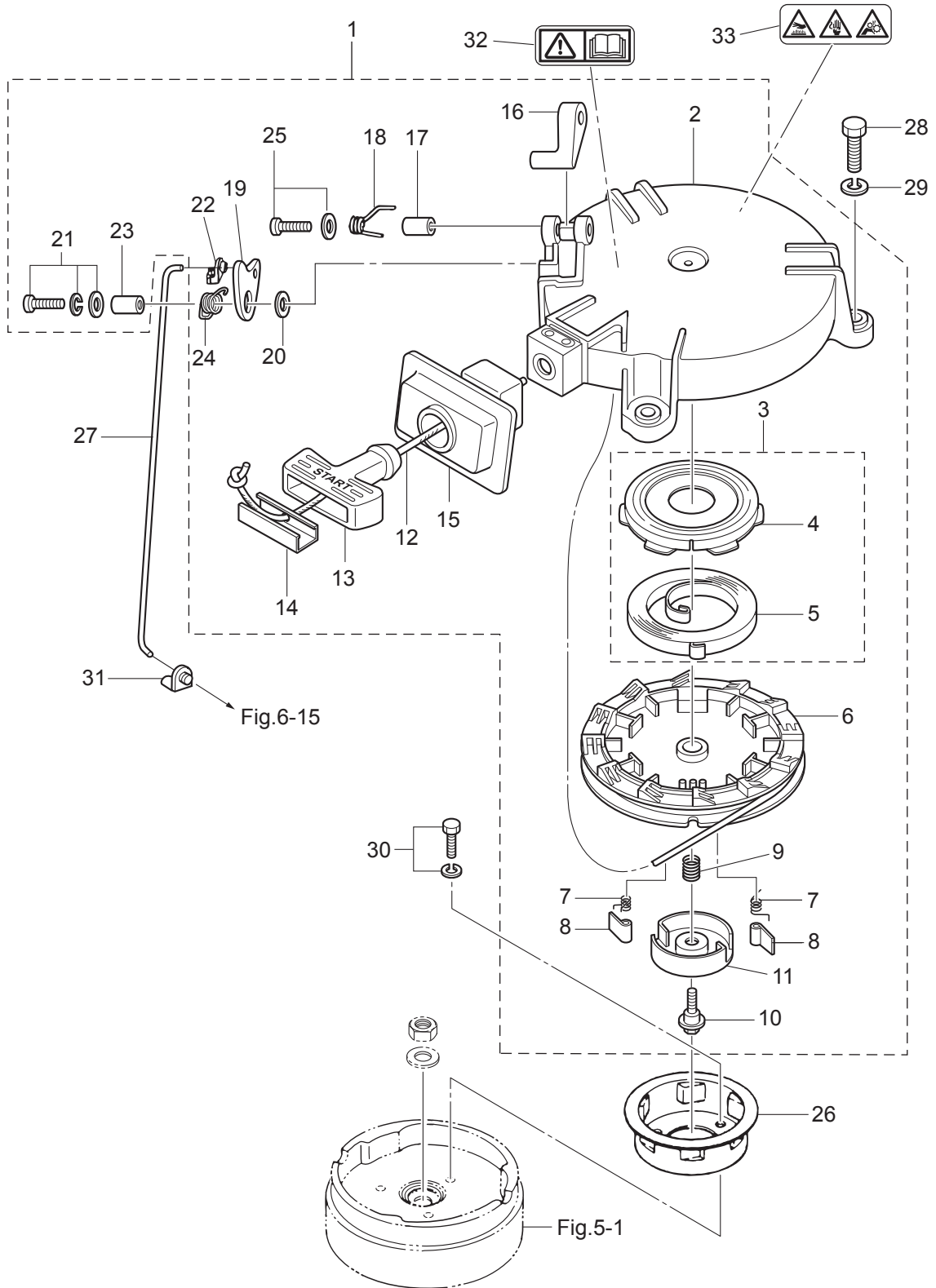




Fig. 5 MAGNETO  
マグネト

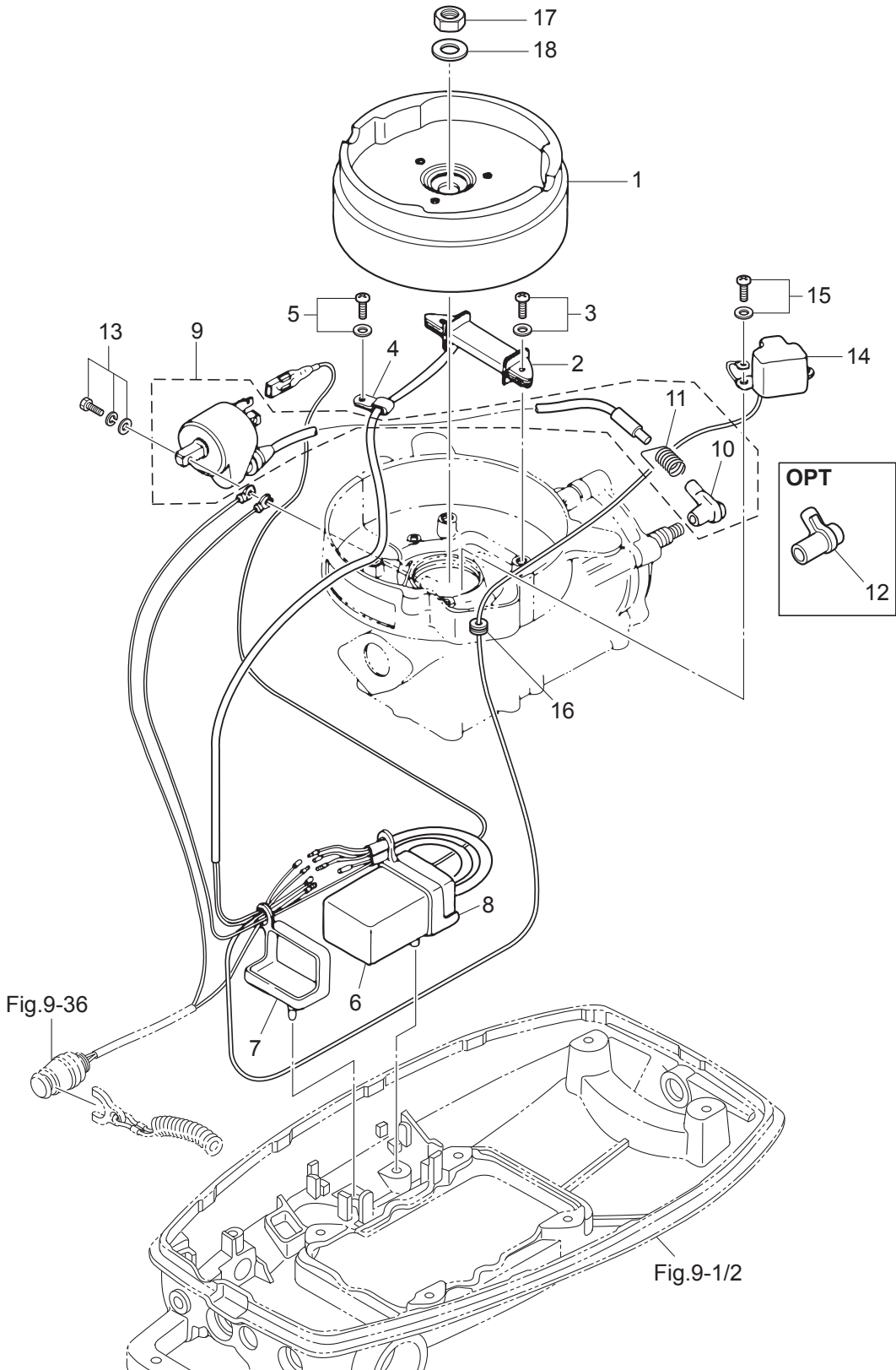




Fig. 6

DRIVE SHAFT HOUSING · SHIFT  
ドライブシャフトハウジング・シフト

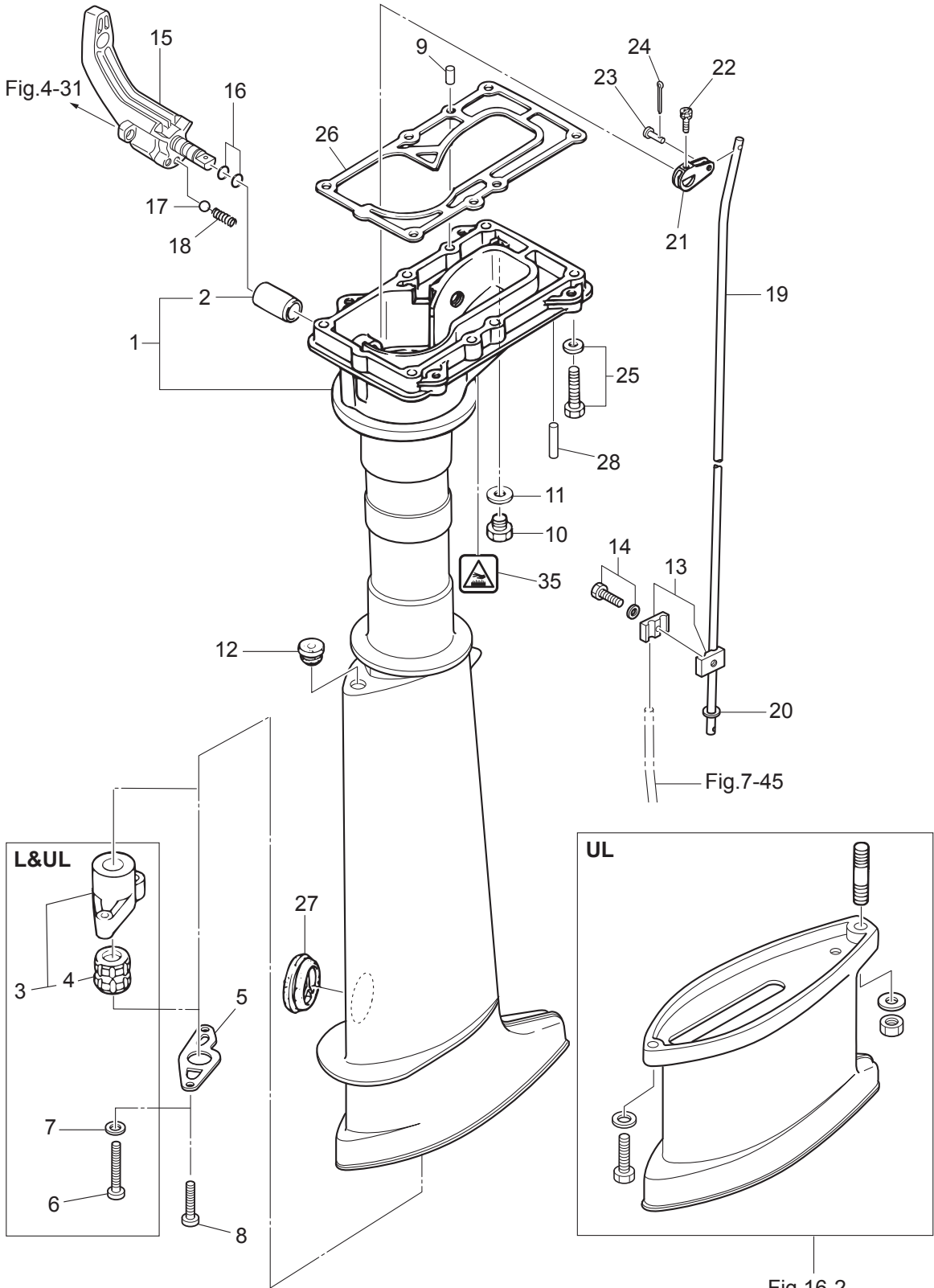


Fig.16-2



Ref.No. 見出番号	Part.No. 部品番号	Description 部 品 名	Q'ty/個数		Remarks 備 考
			MQC	MSB	
6-1	1	369Q61020-4 DRIVE SHAFT HOUSING ASSY (S) ドライブシャフトハウジングアッシー (S)	1	1	for Transom "S"
6-1	2	369Q61030-6 DRIVE SHAFT HOUSING ASSY (L) ドライブシャフトハウジングアッシー (L)	1	1	for Transom "L"&"UL"
6-2		301-61021-0 * BUSHING * フッティング シフトレバー	1	1	
6-3		369-64331-2 DRIVE SHAFT BUSHING ASSY ドライブシャフトブッシングアッシー	1	1	for Transom "L"&"UL"
6-4		369-60003-0 * DRIVE SHAFT BUSHING * トライブシャフトブッシング (スレートカラー)	1	1	
6-5		369-64332-1 STOPPER ストップドライブシャフト	1	1	
6-6		3H6-64333-1 PRE-COATED SCREW 5-25 プレコートスクリュー 5-25	2	2	for Transom "L"&"UL"
6-7		940103-0500 WASHER ワッシャー	2	2	
6-8		921553-0510 SCREW スクリュー	2	2	for Transom "S"
6-9		345-01111-0 DOWEL PIN 6-12 ダウエルピン 6-12	2	2	
6-10		9106E3-0808 BOLT ボルト	1	1	
6-11		332-60006-1 GASKET ガスケット 8.1-15-1	1	1	
6-12		369-66043-1 GROMMET 10.7-3.5 グロメット	1	1	
6-13		369-66241-0 SHIFT ROD JOINT ASSY シフトロッドジョイントアッシー	1	1	
6-14		910103-5616 BOLT ボルト	1	1	
6-15		369-66110-4 SHIFT LEVER シフトレバー	1	1	
6-16		301-66136-0 O-RING 1.9-8.8 オリング 1.9-8.8	2	2	
6-17		369-66116-0 CERAMIC BALL 7.7 セラミックボール 7.7	1	1	
6-18		369-66112-1 SPRING スプリング シフトレバーストップ	1	1	
6-19	1	369-66214-0 SHIFT ROD (S) シフトロッド (S)	1	1	for Transom "S"
6-19	2	369-66215-0 SHIFT ROD (L) シフトロッド (L)	1	1	for Transom "L"&"UL"
6-20		940103-0600 WASHER ワッシャー	1	1	
6-21		369-66225-0 SHIFT ROD LEVER シフトロッドレバー	1	1	
6-22		910903-6416 BOLT ボルト	1	1	
6-23		369-66223-0 PIN ピン シフトレバー	1	1	
6-24		951503-1210 SPLIT PIN スプリットピン	1	1	
6-25		9101E3-5630 BOLT ボルト	6	6	
6-26		369-61012-2 DRIVE SHAFT HOUSING GASKET ドライブシャフトハウジングガスケット	1	1	
6-27		369-61016-0 GROMMET 29-3 グロメット 29-3	1	1	

Fig. 6

DRIVE SHAFT HOUSING · SHIFT  
ドライブシャフトハウジング・シフト

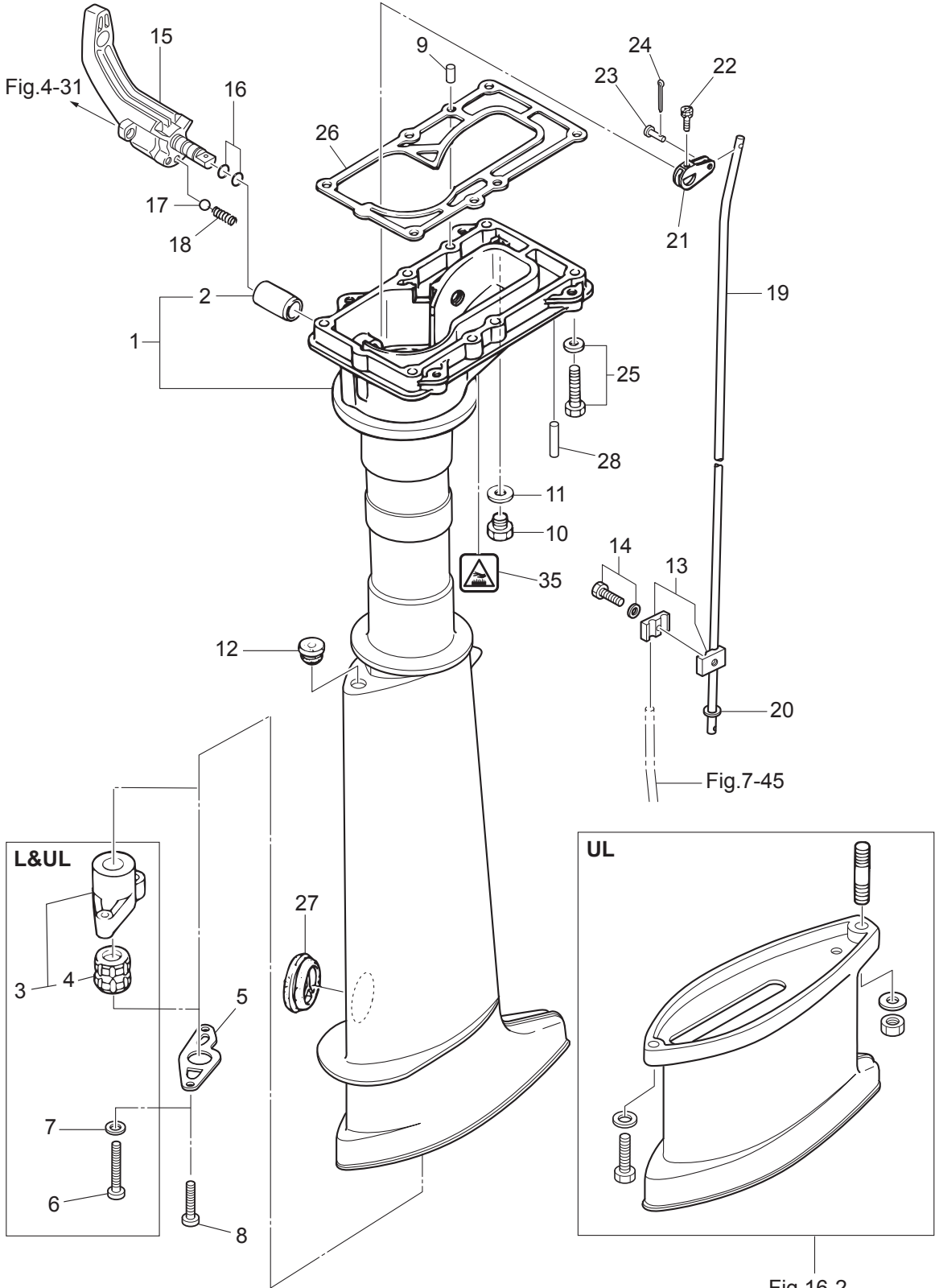
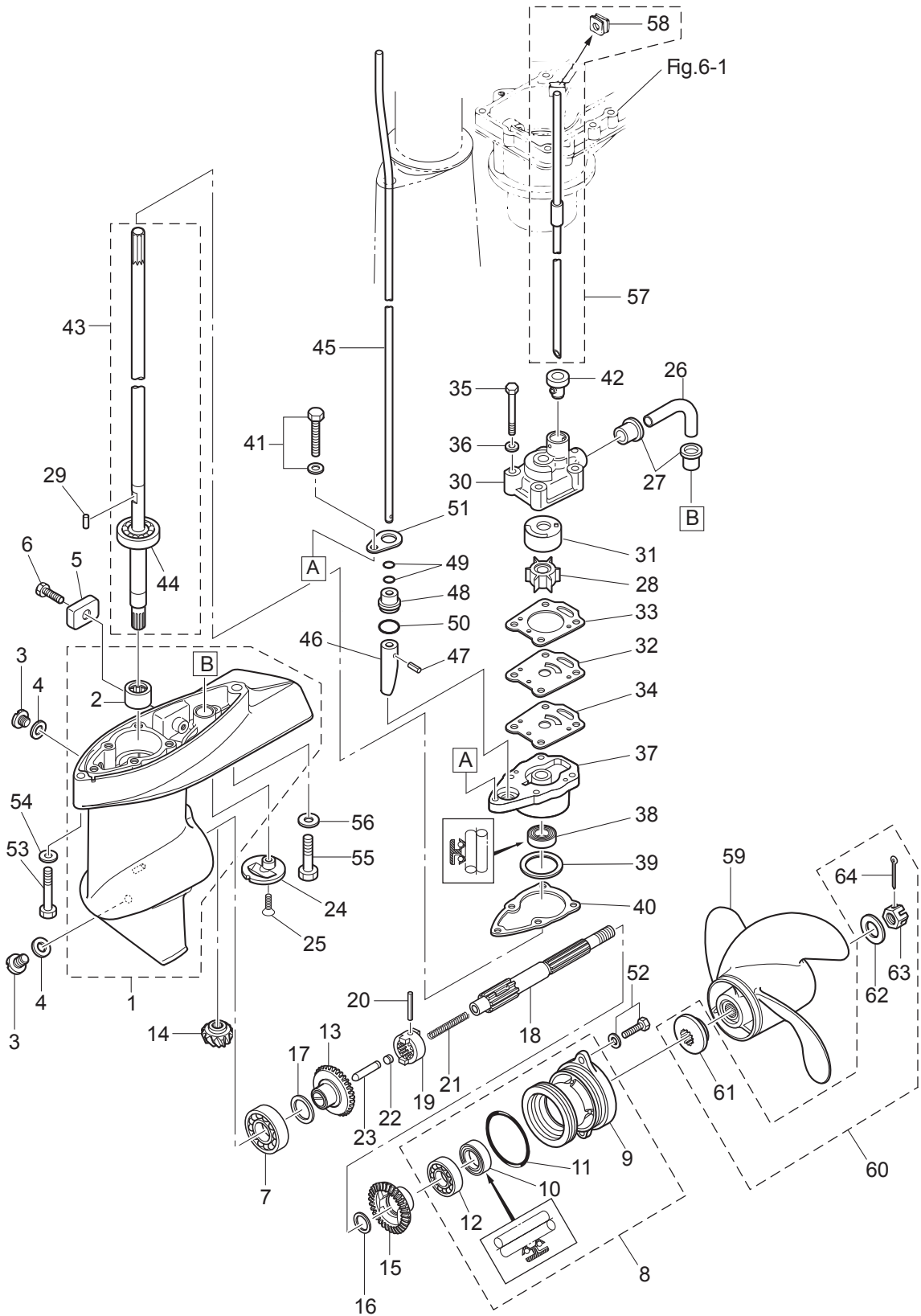




Fig. 7

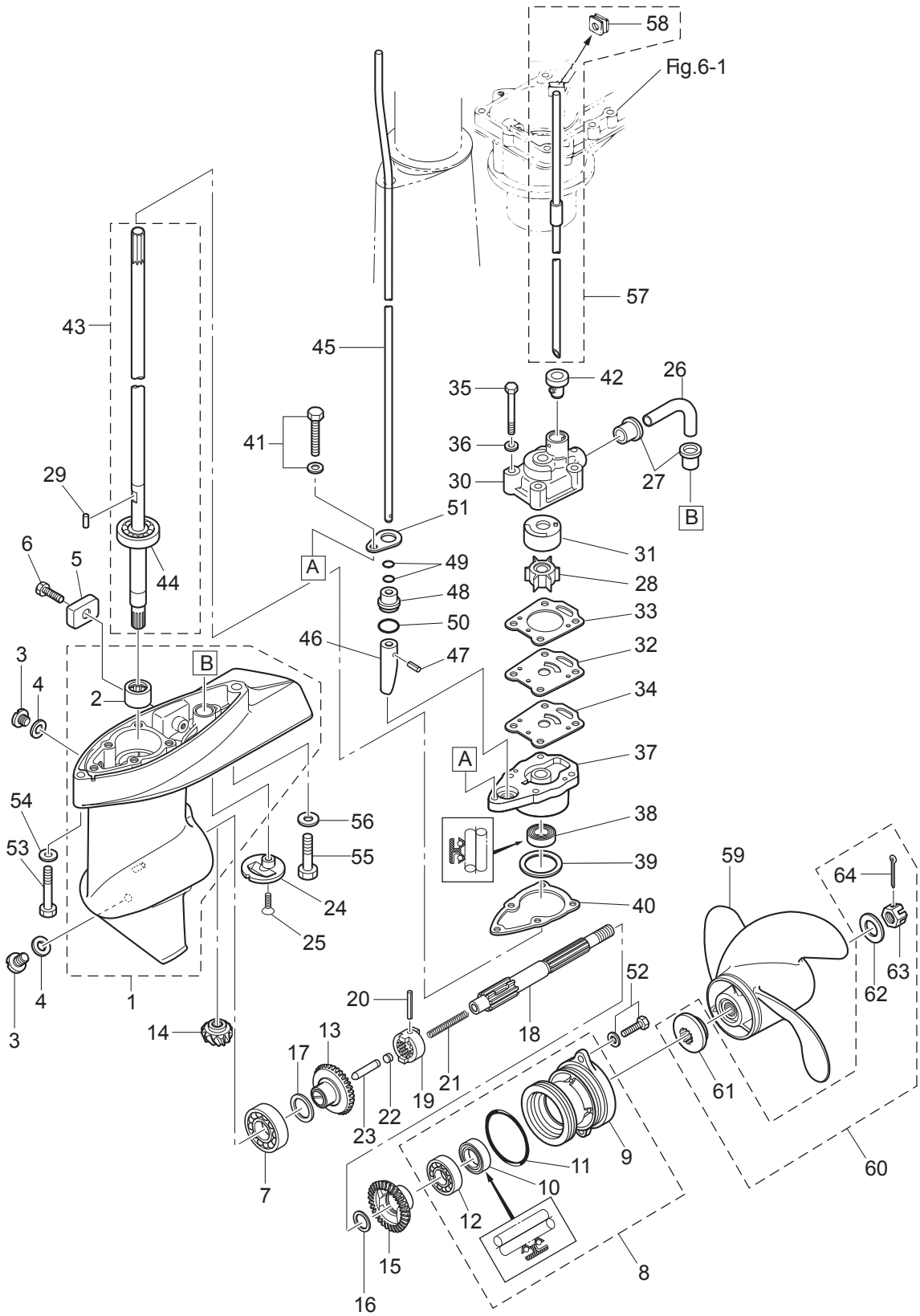
GEAR CASE  
ギヤケース



Ref.No. 見出番号	Part.No. 部品番号	Description 部 品 名	Q'ty/個数		Remarks 備 考
			MFC	MSB	
7-1	369Q60000-3	GEAR CASE ASSY ギヤケースアッソ	1	1	
7-2	369-60211-0	* ROLLER BEARING 14-20-12 * ローラベアリング 14-20-12	1	1	
7-3	332-60005-2	PLUG 8-8 プラグ 8-8	2	2	
7-4	332-60006-1	GASKET ガスケット 8.1-15-1	2	2	
7-5	3H6-60218-0	ANODE アノード	1	1	
7-6	910103-0616	BOLT ボルト	1	1	
7-7	9601-0-6004	BALL BEARING 6004 ボールベアリング 6004	1	1	
7-8	369Q87323-1	PROPELLER SHAFT HOUSING ASSY プロペラシャフトハウジングアッソ	1	1	
7-9	369Q60101-1	* PROPELLER SHAFT HOUSING * プロペラシャフトハウジング	1	1	
7-10	369-60111-0	* OIL SEAL 15-28-10 * オイルシール 15-28-10	1	1	
7-11	345-65015-0	* O-RING 3.2-47 * オリソグ 3.2-47	1	1	
7-12	9601-0-6002	* BALL BEARING 6002 * ボールベアリング 6002	1	1	
7-13	3GR-64010-0	BEVEL GEAR ASSY (A) ベベルギヤアッソ (A)	1	1	
7-14	3GR-64020-0	BEVEL GEAR B ベベルギヤ B	1	1	
7-15	3GR-64089-0	BEVEL GEAR ASSY (C) ベベルギヤアッソ (C)	1	1	
7-16	369-64032-0	WASHER 15.2-19-1.9 ワッシャ 15.2-19-1.9	1	1	
7-17	1 369-64014-0	SHIM 21-28-0.1 シム 21-28-0.1	1	1	
7-17	2 369-64015-0	SHIM 21-28-0.15 シム 21-28-0.15	1	1	
7-18	369-64211-1	PROPELLER SHAFT プロペラシャフト	1	1	
7-19	301-64215-1	CLUTCH クラッチ	1	1	
7-20	301-64217-0	PIN 3.5-28 ピン 3.5-28	1	1	
7-21	393-64221-0	SPRING スプリソグ クラッチ	1	1	
7-22	369-64222-0	SPRING RETAINER スプリソグリテナ クラッチ	1	1	
7-23	369-64223-0	PUSH ROD プッシュロッド クラッチ	1	1	
7-24	369-60206-0	WATER STRAINER ウォーターストレナ サブ	1	1	
7-25	921803-0620	SCREW スクリュ	1	1	
7-26	369-65035-0	WATER PIPE (LOWER) ウォーターパイプ (ロワ)	1	1	
7-27	369-65036-0	SEAL シールパ - ウォータパイプ (ロワ)	2	2	
7-28	369-65021-1	WATER PUMP IMPELLER ウォーターポンプインペラ	1	1	

Fig. 7

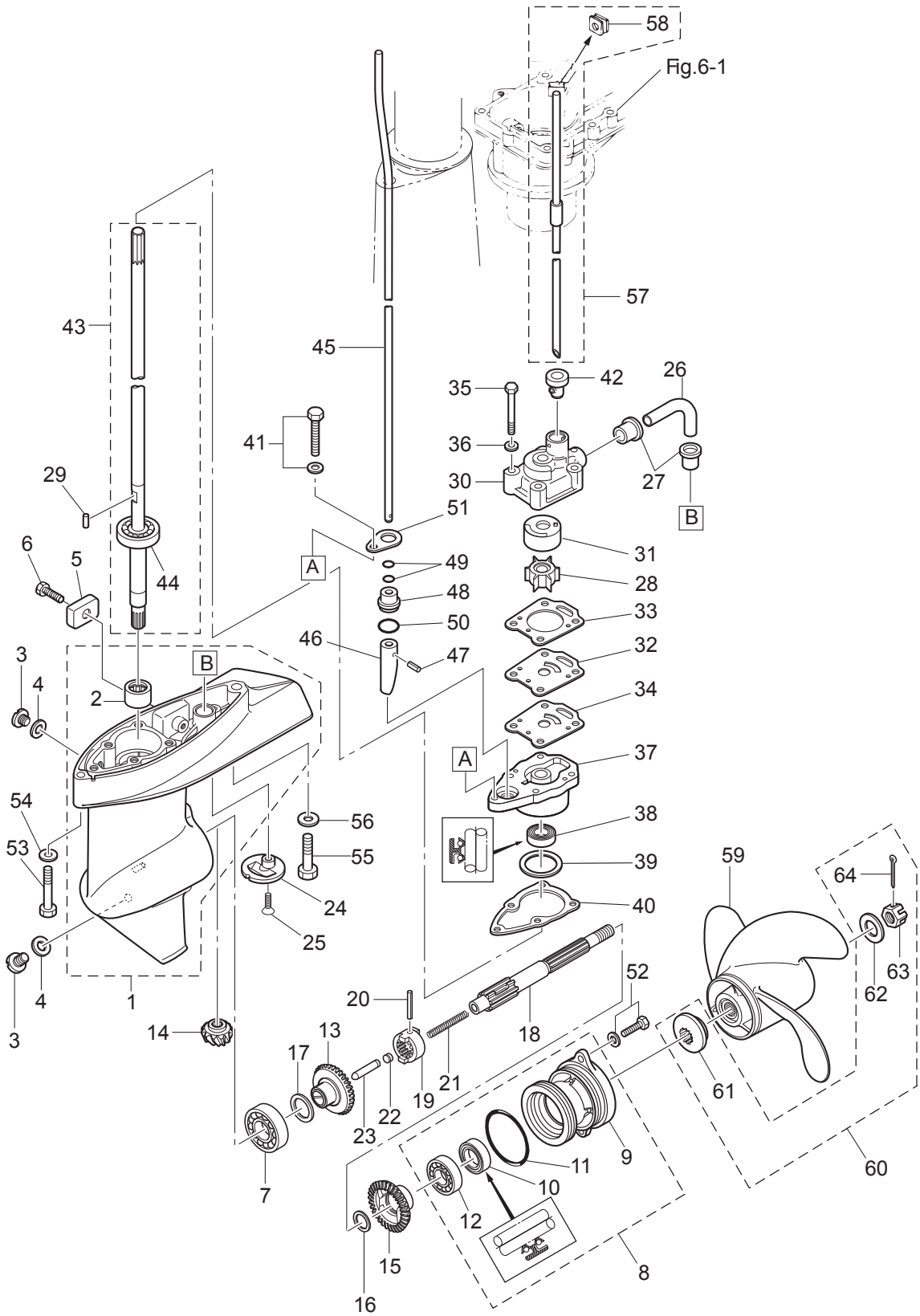
GEAR CASE  
ギヤケース



Ref.No. 見出番号	Part.No. 部品番号	Description 部 品 名	Q'ty/個数		Remarks 備 考
			M/Q	M/B	
7-29	369-65022-0	KEY φ2-11 キー ホンブインペラ φ2-11	1	1	
7-30	369-65016-0	PUMP CASE (UPPER) ポンプケース (アッパ)	1	1	
7-31	369-65011-0	PUMP CASE LINER ポンプケースライナ	1	1	
7-32	369-65025-0	WATER PUMP GUIDE PLATE ウォーターポンプガイドプレート	1	1	
7-33	369-65018-1	PUMP CASE GASKET ポンプケースガスケット	1	1	
7-34	369-65029-0	GUIDE PLATE GASKET ガイドプレートガスケット	1	1	
7-35	9161E3-0645	BOLT ボルト	4	4	
7-36	940103-0600	WASHER ワッシャ	4	4	
7-37	369-65017-1	PUMP CASE (LOWER) ポンプケース (ロウ)	1	1	
7-38	369-60223-0	OIL SEAL 10-24-8 オイルシール 10-24-8	1	1	
7-39	1 369-64081-1	SHIM 26.5-34.8-0.1 シム 26.5-34.8-0.1	A	A	
7-39	2 369-64082-1	SHIM 26.5-34.8-0.15 シム 26.5-34.8-0.15	A	A	
7-40	369-65020-0	PUMP CASE GASKET (LOWER) ポンプケースガスケット (ロウ)	1	1	
7-41	910103-5625	BOLT ボルト	1	1	
7-42	369-65014-0	WATER PIPE SEAL (LOWER) ウォーターパイプシール (ロウ)	1	1	
7-43	1 369-64301-0	DRIVE SHAFT ASSY (S) ドライブシャフトアッソ (S)	1	1	for Transom "S"
7-43	2 369-64302-0	DRIVE SHAFT ASSY (L) ドライブシャフトアッソ (L)	1	1	for Transom "L"
7-44	9601-0-6300	* BALL BEARING 6300 * ボールベアリング 6300	1	1	
7-45	1 369-66012-1	CAM ROD (S) カムロッド (S)	1	1	for Transom "S"
7-45	2 369-66013-1	CAM ROD (L) カムロッド (L)	1	1	for Transom "L"
7-46	369-66011-0	CLUTCH CAM クラッチカム	1	1	
7-47	951407-0310	SPRING PIN 3-10 スプリングピン 3-10	1	1	
7-48	3UA-66031-0	CAM ROD BUSHING カムロッドブッシング	1	1	
7-49	369-66021-1	O-RING 2.5-4.9 Oリング A 2.5-4.9	2	2	
7-50	332-66032-0	O-RING 2.4-15.4 Oリング 2.4-15.4	1	1	
7-51	369-66033-0	STOPPER ストッパ カムロッドブッシング	1	1	
7-52	9101E3-5616	BOLT ボルト	2	2	
7-53	9161E3-0645	BOLT ボルト	1	1	
7-54	9401E3-0600	WASHER ワッシャ	1	1	

Fig. 7

GEAR CASE  
ギヤケース

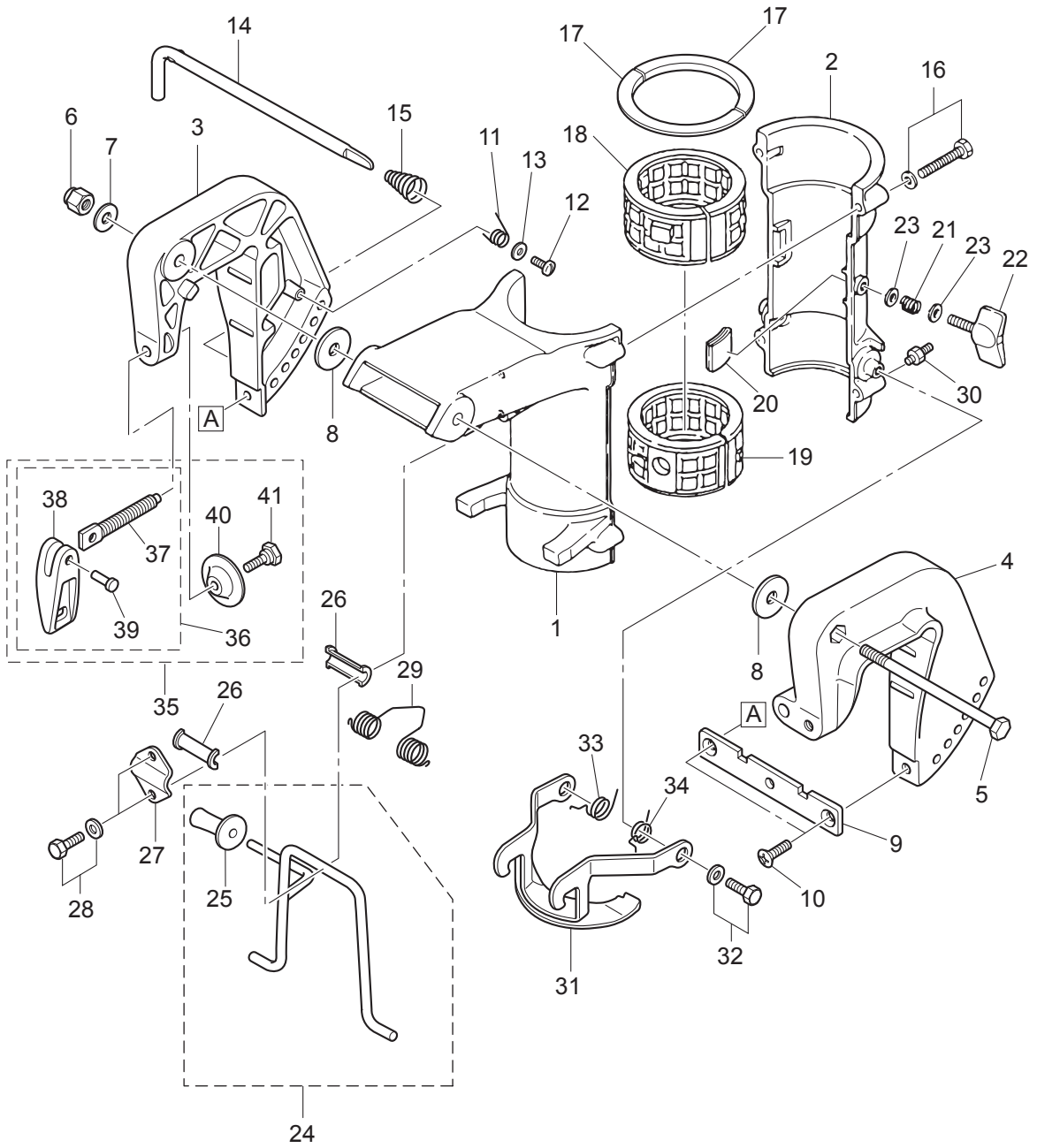




Ref.No. 見出番号	Part.No. 部品番号	Description 部 品 名	Q'ty/個数		Remarks 備 考
			MQC	MSB	
7-55	9161E3-0835	BOLT ボルト	1	1	
7-56	9401E3-0800	WASHER ワッシャ	1	1	
7-57	1 369-65100-0	WATER PIPE ASSY (S) ウォーターパイプアッシー (S)	1	1	for Transom "S"
7-57	2 369-65110-0	WATER PIPE ASSY (L) ウォーターパイプアッシー (L)	1	1	for Transom "L"
7-58	369-65195-0	* GROMMET 10-2 * グロメット ウォーターパイプアッシー	1	1	
7-59	1 393B64512-1	PROPELLER ASSY (6") プロペラアッシー (6")	1	1	OPT 3 x 200 x 152
7-59	2 3R1B64514-2	PROPELLER ASSY (7) プロペラアッシー (7)	1	1	OPT 3 x 198 x 178
7-59	3 3R1B64516-2	PROPELLER ASSY (8) プロペラアッシー (8)	1	1	STD 3 x 198 x 203
7-59	4 369B64518-1	PROPELLER ASSY (9") プロペラアッシー (9")	1	1	OPT 3 x 200 x 229
7-60	3H6-87326-0	PROPELLER HARDWARE KIT プロペラハードウェアキット	1	1	
7-61	3AS-64230-0	* THRUST HOLDER ASSY * スラストホルダーアッシー	1	1	
7-62	369-64124-0	* WASHER 10.5-28-2 * ワッシャ 10.5-28-2	1	1	
7-63	369-64121-0	* PROPELLER NUT * プロペラナット	1	1	
7-64	951503-0318	* SPLIT PIN 3-18 * スプリットピン 3-18	1	1	

Fig. 8

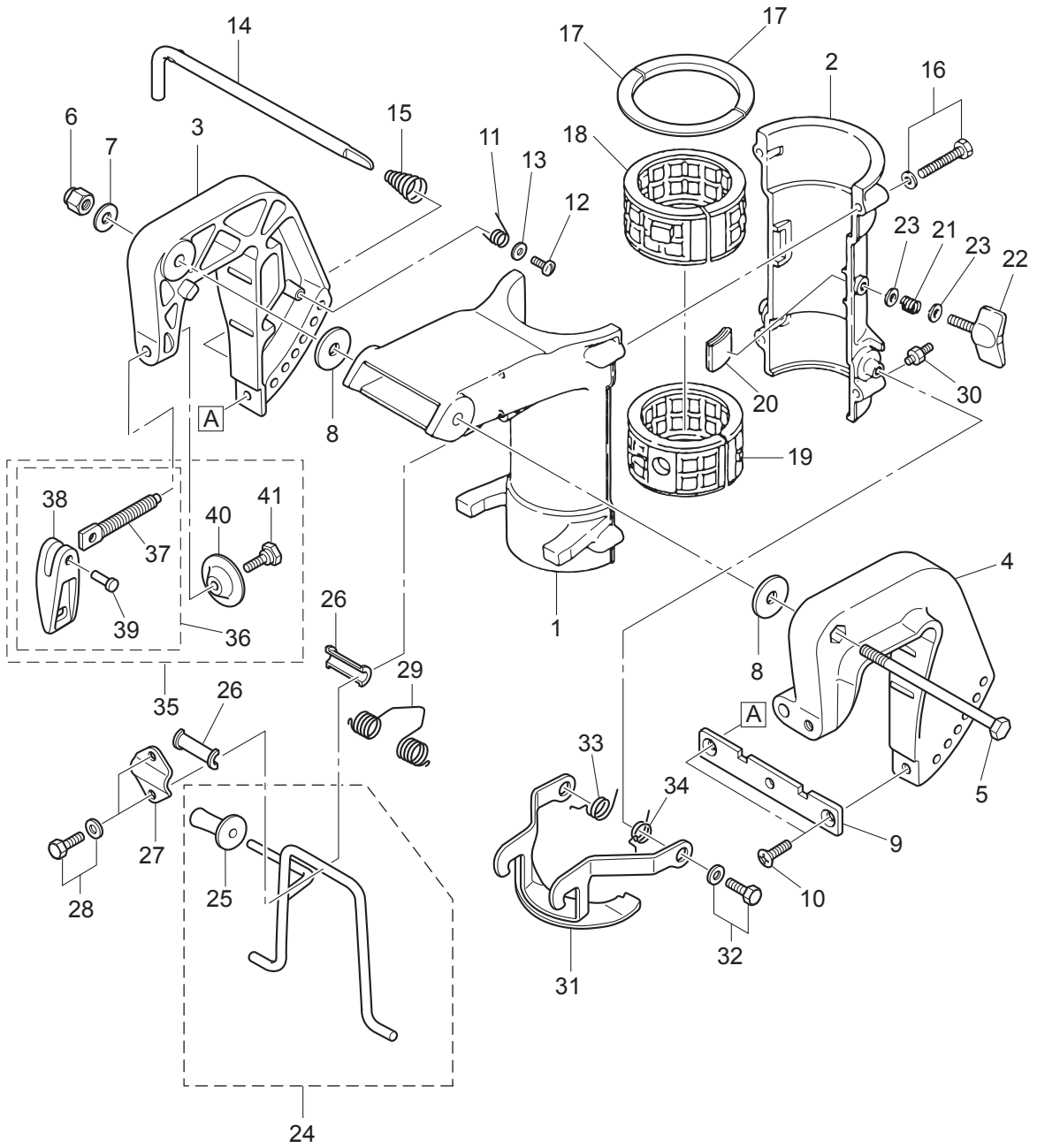
BRACKET · REVERSE LOCK ARM  
ブラケット・リバースロックアーム



Ref.No. 見出番号	Part.No. 部品番号	Description 部 品 名	Q'ty/個数		Remarks 備 考
			M/Q	M/B	
8-1	369Q62391-2	SWIVEL BRACKET スイベルブラケット A	1	1	
8-2	393Q62392-1	SWIVEL BRACKET スイベルブラケット B	1	1	
8-3	369Q62112-3	CLAMP BRACKET (R) クランプブラケット (R)	1	1	Starboard Side
8-4	369Q62113-2	CLAMP BRACKET (L) クランプブラケット (L)	1	1	Port Side
8-5	309-62115-2	BOLT 8-122 ボルト 8-122	1	1	
8-6	930403-0800	NYLON NUT 8-P1.25 ナイロンナット 8-P1.25	1	1	
8-7	9401E3-0800	WASHER ワッシャ	1	1	
8-8	307-62116-1	WASHER 8.5-28-1 ワッシャ 8.5-28-1	2	2	
8-9	369-62118-0	DISTANCE PLATE ディスタンスプレート ブラケット	1	1	
8-10	9216E3-0612	SCREW スクリュー	2	2	
8-11	369-62146-1	STERN BRACKET SPRING スターンブラケットスプリング	1	1	
8-12	921703-0406	SCREW スクリュー	1	1	
8-13	369-62147-0	WASHER 4.3-16-1.5 ワッシャ 4.3-16-1.5	1	1	
8-14	350-62121-2	THRUST ROD スラストロッド	1	1	
8-15	369-62122-2	THRUST ROD SPRING スラストロッドスプリング	1	1	
8-16	9101E3-5635	BOLT ボルト	4	4	
8-17	369-62422-0	THRUST PLATE (UPPER) スラストプレート (アッパ)	2	2	
8-18	393-62416-1	BUSHING ブッシング アッパ ステアリング	1	1	
8-19	393-62417-1	BUSHING ブッシング ロワ ステアリング	1	1	
8-20	369-62441-1	FRICTION PIECE フリクションピース	2	2	
8-21	309-62446-1	SPRING スプリング フリクションプレート	1	1	
8-22	3GT-62442-0	FRICTION KNOB フリクションノブ	1	1	
8-23	9401E3-0600	WASHER ワッシャ	2	2	
8-24	3AS-62431-0	TILT STOPPER ASSY チルトストッパアッセン	1	1	
8-25	3AS-62433-0	* TILT STOPPER GRIP * チルトストッパグリップ	1	1	
8-26	393-62437-1	BUSHING ブッシング チルトストッパ	2	2	
8-27	369-62439-1	SETTING PLATE セッティングプレート チルトストッパ	1	1	
8-28	9101E3-5612	BOLT ボルト	2	2	
8-29	369-62434-0	SPRING スプリング チルトストッパ	1	1	

Fig. 8

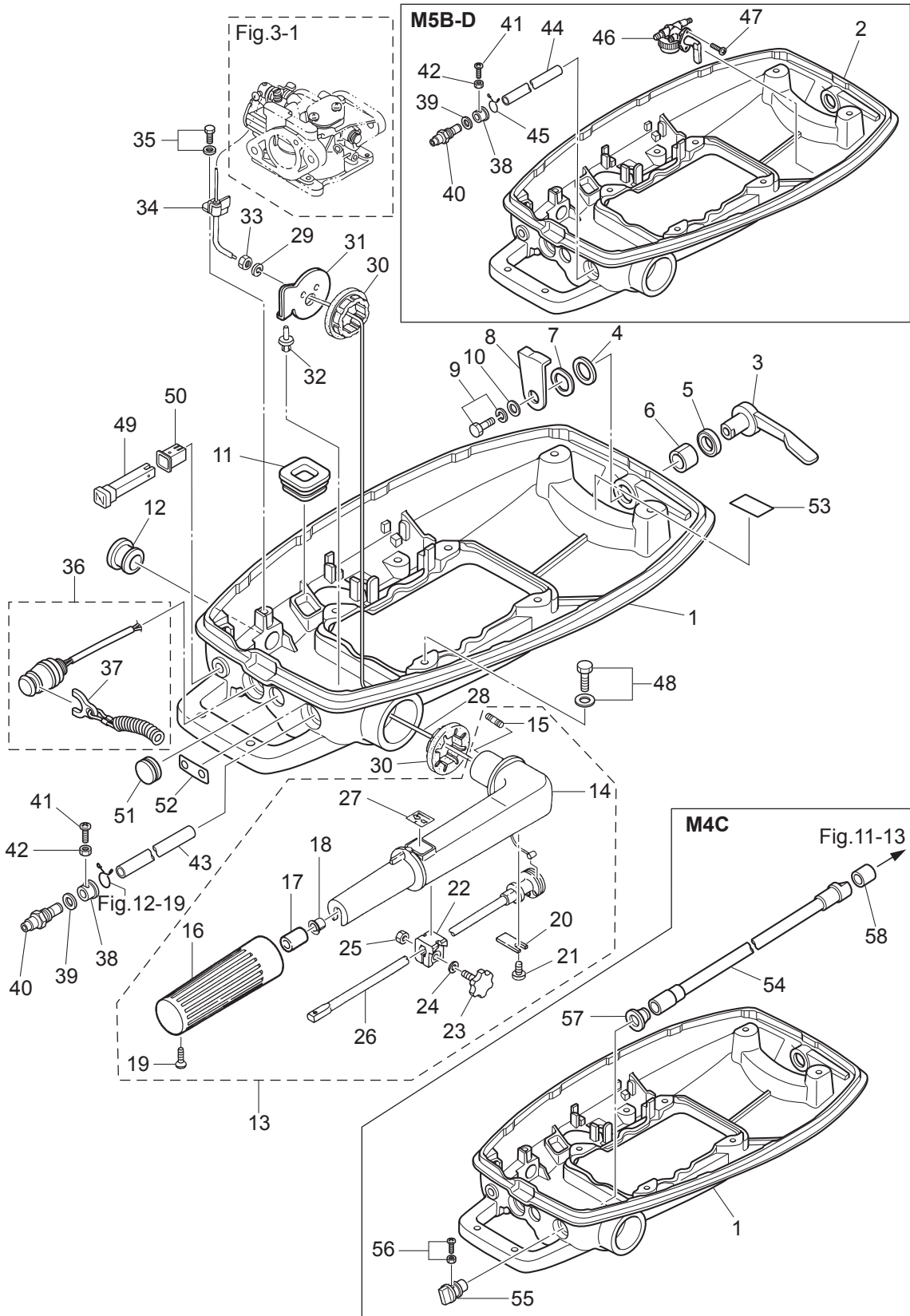
BRACKET · REVERSE LOCK ARM  
ブラケット・リバースロックアーム



Ref.No. 見出番号	Part.No. 部品番号	Description 部 品 名	Q'ty/個数		Remarks 備 考
			MOQ	MSB	
8-30	344-67177-1	GREASE FITTING グリスフィッティング	2	2	
8-31	369-66313-0	REVERSE LOCK ARM リバースロックアーム	1	1	
8-32	9101E3-5614	BOLT ボルト	2	2	
8-33	369-66338-0	REVERSE LOCK SPRING (R) リバースロックスプリング (R)	1	1	
8-34	369-66339-0	REVERSE LOCK SPRING (L) リバースロックスプリング (L)	1	1	
8-35	3GTQ62105-1	CLAMP SCREW KIT クランプスクリューキット	2	2	
8-36	3GTQ62108-1	* CLAMP SCREW ASSY * クランプスクリューアッシー	1	1	
8-37	369-62106-1	** CLAMP SCREW ** クランプスクリュー	1	1	
8-38	3ABQ62102-0	** CLAMP SCREW HANDLE ** クランプスクリューハンドル	1	1	
8-39	3C8-62104-2	** RIVET 3-22 ** リベット 3-22	1	1	
8-40	332-62101-1	* CLAMP SCREW PAD * クランプスクリューパッド	1	1	
8-41	3C8-62107-0	* SHOULDER BOLT * ショルダーボルト	1	1	

Fig. 9

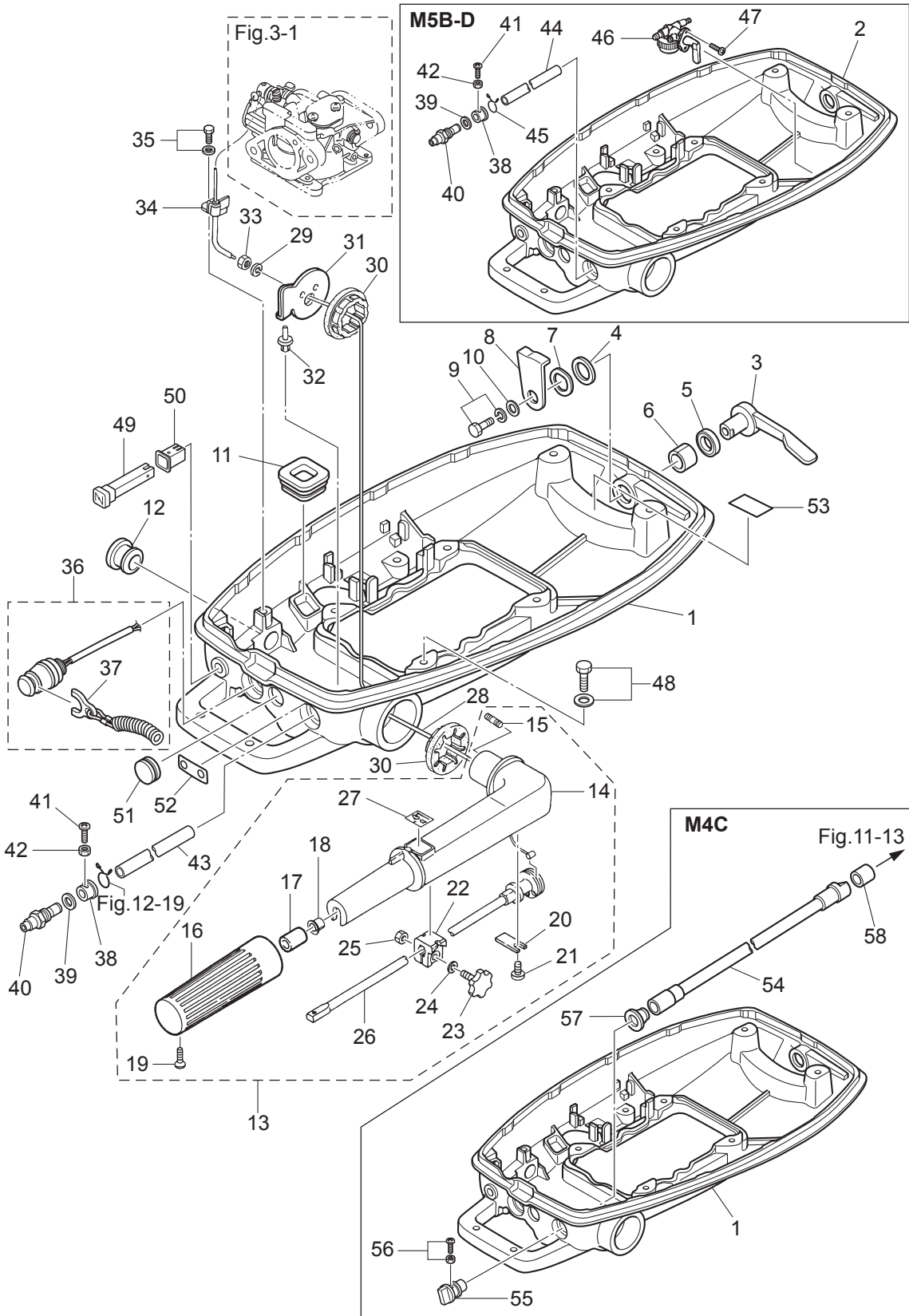
**BOTTOM COWL · TILLER HANDLE**  
ボトムカウル・ティラハンドル



Ref.No. 見出番号	Part.No. 部品番号	Description 部 品 名	Q'ty/個数		Remarks 備 考
			M4C	M5B	
9-1	369Q67100-3	BOTTOM COWL ボトムカウル	1	1	for M5B-S,M5B,M4C Model
9-2	393Q67100-3	BOTTOM COWL ボトムカウル		1	Fuel Valve for M5B-D Model
9-3	369Q67141-1	HOOK LEVER フックレバー	1	1	
9-4	3C8-67146-0	WASHER 14-22-1 ワッシャ 14-22-1	1	1	
9-5	338-67147-0	SEAL RING 13.8-22-3.7 シールリング 13.8-22-3.7	1	1	
9-6	369-67105-0	HOOK LEVER BUSHING フックレバーブッシング	1	1	
9-7	941403-1400	WAVE WASHER d=14 ウェーブワッシャ d=14	1	1	
9-8	369-67142-0	COVER HOOK カバーフック	1	1	
9-9	910103-6612	BOLT ボルト	1	1	
9-10	3C8-66308-0	WASHER 6-16-1.5 ワッシャ 6-16-1.5	1	1	
9-11	369-67188-0	GROMMET 18-7 グロメット スタータロックロッド*	1	1	
9-12	369-67187-0	GROMMET 16-15.5 グロメット スロットルレバー	1	1	
9-13	369Q63010-1	TILLER HANDLE ASSY テイヤハンドルアッセン	1	1	
9-14	3B2Q63011-1	* TILLER HANDLE * テイヤハンドル	1	1	
9-15	3B2-63104-1	* STUD * スタッド	2	2	
9-16	369-63012-1	* GRIP * グリップ	1	1	
9-17	345-63048-0	* THROTTLE SHAFT DAMPER * スロットルシャフトダンパー A	1	1	
9-18	350-63046-0	* BUSHING 8.4-10-11 * ブッシング 8.4-10-11	1	1	
9-19	920803-0518	* SCREW * スクリュー	1	1	
9-20	3B2-63063-0	* THROTTLE SHAFT SUPPORT * スロットルシャフトサポート	1	1	
9-21	9215E3-0612	* SCREW * スクリュー	1	1	
9-22	3B2-63035-1	* FRICTION PIECE * フリクションピース	1	1	
9-23	3B2-63034-0	* ADJUSTING SCREW M6-16 * アジャストスクリュー	1	1	
9-24	940103-0600	* WASHER * ワッシャ	1	1	
9-25	930103-0600	* NUT * ナット	1	1	
9-26	3B2-63041-0	* THROTTLE SHAFT * スロットルシャフト	1	1	
9-27	369-72019-1	* THROTTLE DECAL * スロットルデカール	1	1	
9-28	369-63600-1	THROTTLE WIRE スロットルワイヤ	1	1	
9-29	941303-0600	SPRING WASHER スプリングワッシャ	2	2	

Fig. 9

**BOTTOM COWL · TILLER HANDLE**  
ボトムカウル・ティラハンドル





Ref.No. 見出番号	Part.No. 部品番号	Description 部 品 名	Q'ty/個数		Remarks 備 考
			M4C	M5B	
9-30	369-63102-0	BUSHING ブッシング ハンドル	2	2	
9-31	369-63103-2	STEERING HANDLE STOPPER ステアリングハンドルストッパ	1	1	
9-32	350-67154-0	PLASTIC RIVET 6.5 プラスチックリベット 6.5	1	1	
9-33	930103-0600	NUT ナット	2	2	
9-34	369-63508-0	THROTTLE WIRE BRACKET スロットルワイヤブラケット	1	1	
9-35	910121-6612	BOLT ボルト	1	1	
9-36	3D5-06870-0	STOP SWITCH ASSY ストップスイッチアッセン	1	1	
9-37	353-06821-0	* STOP SWITCH LANYARD ASSY * ストップスイッチランヤードアッセン	1	1	
9-38	369-70263-0	BUSHING ブッシング フュエルコネクタ		1	for M5B-D,M5B-S Model
9-39	941303-1000	SPRING WASHER スプリングワッシャ		1	for M5B-D,M5B-S Model
9-40	3B2-70260-1	FUEL CONNECTOR (MALE) フュエルコネクタ (エンジンメール)		1	for M5B-D,M5B-S Model
9-41	921503-0414	SCREW スクリュー		1	for M5B-D,M5B-S Model
9-42	930103-0400	NUT ナット		1	for M5B-D,M5B-S Model
9-43	98AB-50-200	HOSE ホース		1	for M5B-S,Connector-F/Filter 98AB-501000
9-44	98AB-50-110	HOSE ホース		1	for M5B-D,Connector-F/Vslve 98AB-501000
9-45	338-02215-0	CLIP φ10 クリップ φ10		1	for M5B-D Model
9-46	394-70311-0	FUEL COCK ASSY フュエルコックアッセン		1	Fuel Valve for M5B-D Model
9-47	921803-0410	SCREW スクリュー		2	for M5B-D Model
9-48	9101E3-5616	BOLT ボルト	4	4	
9-49	369-67151-3	CHOKE ROD チョークロッド	1	1	
9-50	393-67104-0	CHOKE ROD BUSHING チョークロッドブッシング	1	1	
9-51	345-67117-0	GROMMET 17-2.7 グロメット 17-2.7	1	1	
9-52	369-72016-0	FUEL LEVEL DECAL フュエルレベルデカール	1		for M4C Model
9-53	369-72026-0	SPARK PLUG DECAL (BPR7HS10) スパークプラグデカール (BPR7HS-10)	1	1	
9-54	369-70061-0	FUEL COCK ROD フュエルバルブロッド	1		Fuel Valve for M4C Model
9-55	369-70062-0	FUEL COCK KNOB フュエルバルブノブ	1		Fuel Valve for M4C Model
9-56	921503-6410	SCREW スクリュー	1		for M4C Model
9-57	369-70063-0	SEAL RING シールリング フュエルバルブロッドノブ	1		for M4C Model
9-58	353-72544-1	FUEL COCK ROD HOSE フュエルバルブロッドホース	1		Fuel Valve for M4C Model

Fig. 10

TOP COWL  
トップカウル

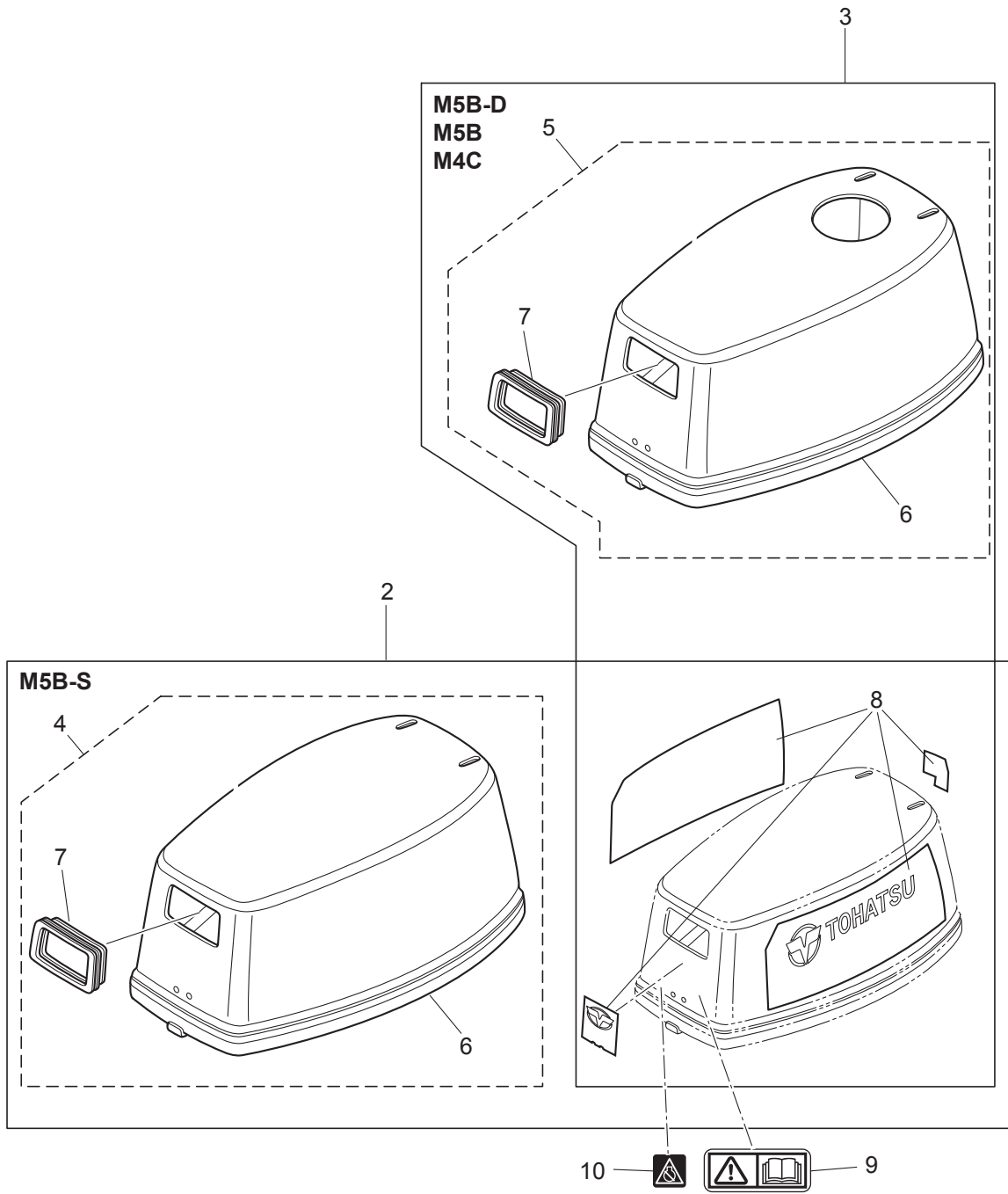




Fig. 11

INTEGRAL FUEL TANK (M4C · M5B · M5B-D)  
インテグラル フュエルタンク (M4C · M5B · M5B-D)

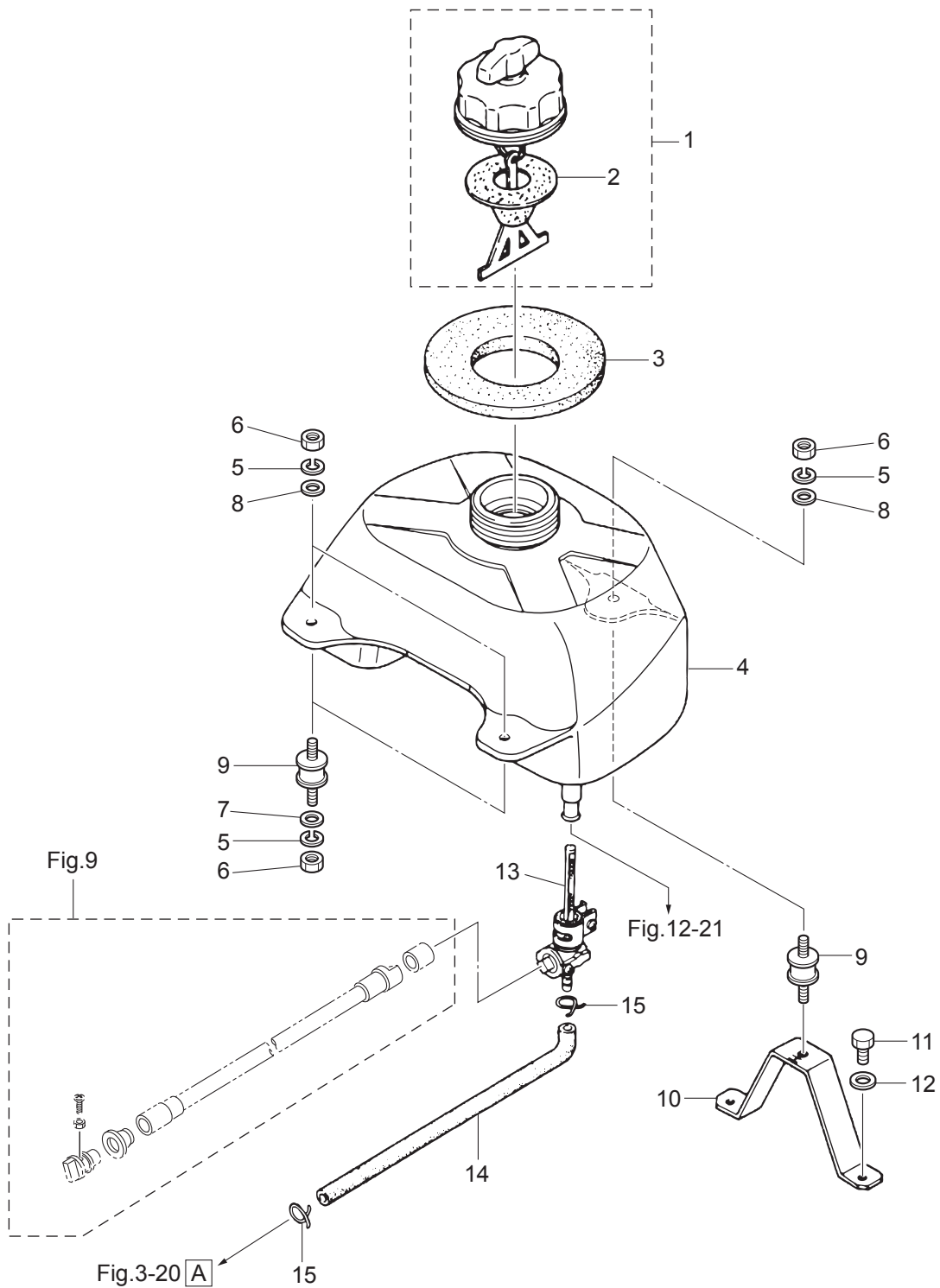
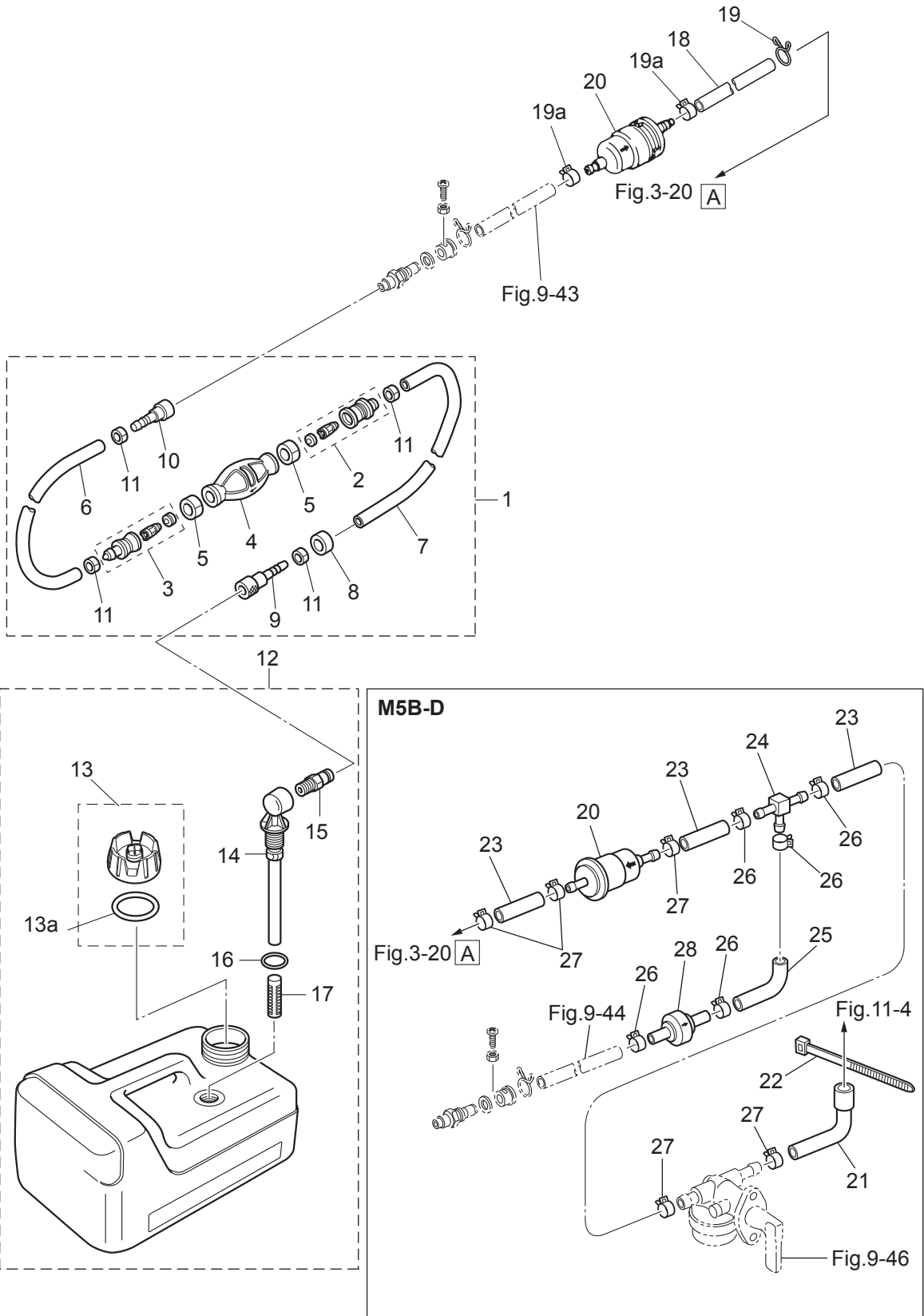




Fig. 12

SEPARATE FUEL TANK • DUAL FUEL (M5B-D • M5B-S)  
セパレート燃料タンク・デュアル燃料 (M5B-D • M5B-S)



Ref.No. 見出番号	Part.No. 部品番号	Description 部 品 名	Q'ty/個数		Remarks 備 考
			M4C	M5B	
12-1	3B7-70200-5	PRIMER BULB ASSY プライマバルブアッソ		1	for M5B-D,M5B-S Model
12-2	3C7-70220-1	* JOINT ASSY (INLET) * ジョイントアッソ (インレット)		1	
12-3	3C7-70224-1	* JOINT ASSY (OUTLET) * ジョイントアッソ (アウトレット)		1	
12-4	3C7-70211-1	* PRIMER BULB * プライマバルブ		1	
12-5	3C7-70217-0	* CLAMP * クランプ		2	
12-6	98AB-70-700	* HOSE * ホース		1	98AB-701000
12-7	98AB-701600	* HOSE * ホース		1	98AB-701000 x2
12-8	3B7-70280-1	* FUEL CONNECTOR MARK * フュエルコネクタマーク		1	
12-9	3GF-70281-0	* FUEL CONNECTOR * フュエルコネクタ (タンクフイメール)		1	
12-10	3GF-70250-1	* FUEL CONNECTOR * フュエルコネクタ		1	
12-11	332-70201-0	* CLAMP * クランプ		4	
12-12	3RS-70167-0	FUEL TANK ASSY 12L フュエルタンクアッソ 12L (トーマツ)		1	
12-13	3RS-70020-0	* FUEL TANK CAP ASSY * フュエルタンクキャップアッソ		1	
12-13a	3RS-70021-0	** TANK FILLER CAP GASKET ** タンクフイリャップカスケツト		1	
12-14	3B2-70155-0	* PICK-UP ELBOW ASSY (12L) * ピックアッソ エルホアッソ (12L)		1	
12-15	3E0-70270-0	* QUICK-CONNECTOR (MALE) * クイックコネクタ (タンクメール)		1	
12-16	3C7-70199-0	* O-RING * オリング		1	
12-17	3C7-70113-0	* FILTER * フィルタ		1	
12-18	98AB-50-150	HOSE ホース		1	for M5B-S,F/Filter-F/Pump 98AB-501000
12-19	338-02215-0	CLIP $\phi$ 10 クリップ $\phi$ 10		1	for M5B-S Model
12-19a	3GT-35143-0	CLIP $\phi$ 9.4 クリップ		2	for M5B-S Model
12-20	369-02230-1	FUEL FILTER ASSY フュエルフィルタアッソ		1	
12-21	394-70315-0	FUEL HOSE フュエルホース		1	for M5B-D Model
12-22	3F9-84398-0	BAND 205 バンド リードワイヤ 205		1	for M5B-D Model
12-23	98AB-50-035	HOSE ホース		3	for M5B-D Model 98AB-501000
12-24	394-70013-0	PIPE JOINT 4-4 パイプジョイント 4-4		1	for M5B-D Model
12-25	394-70325-1	FUEL HOSE フュエルホース		1	for M5B-D Model
12-26	3GT-35143-0	CLIP $\phi$ 9.4 クリップ		5	for M5B-D Model
12-27	3GT-35143-0	CLIP $\phi$ 9.4 クリップ		5	for M5B-D Model

Fig. 12

SEPARATE FUEL TANK • DUAL FUEL (M5B-D • M5B-S)  
セパレートフュエルタンク・デュアルフュエル (M5B-D • M5B-S)

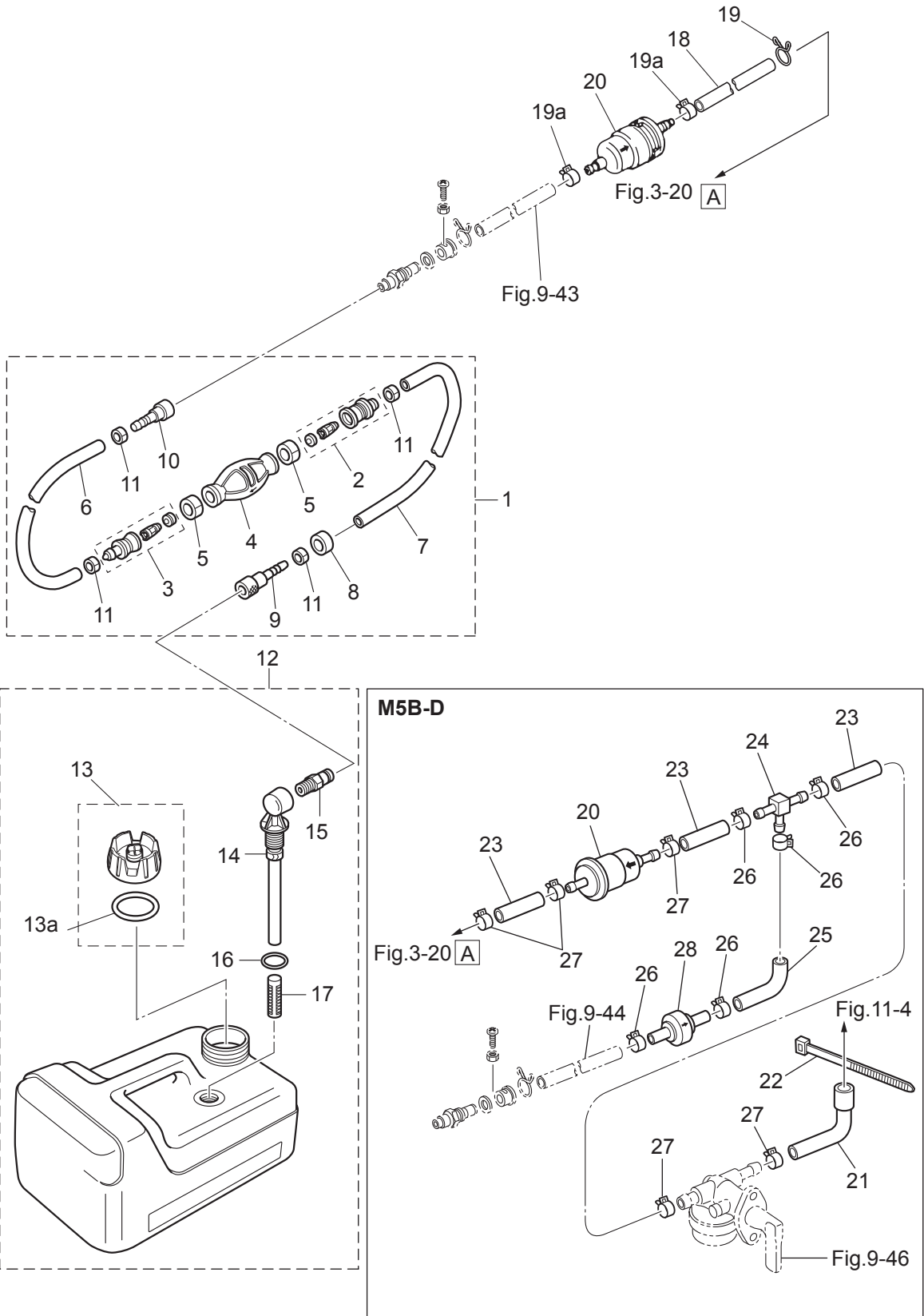
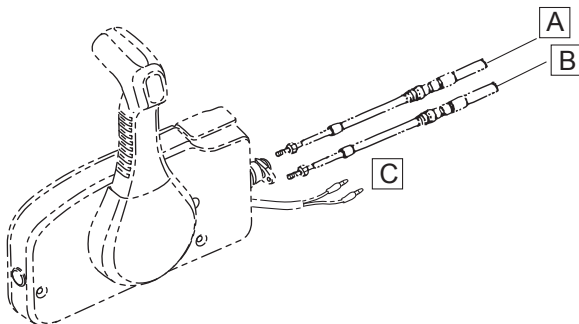
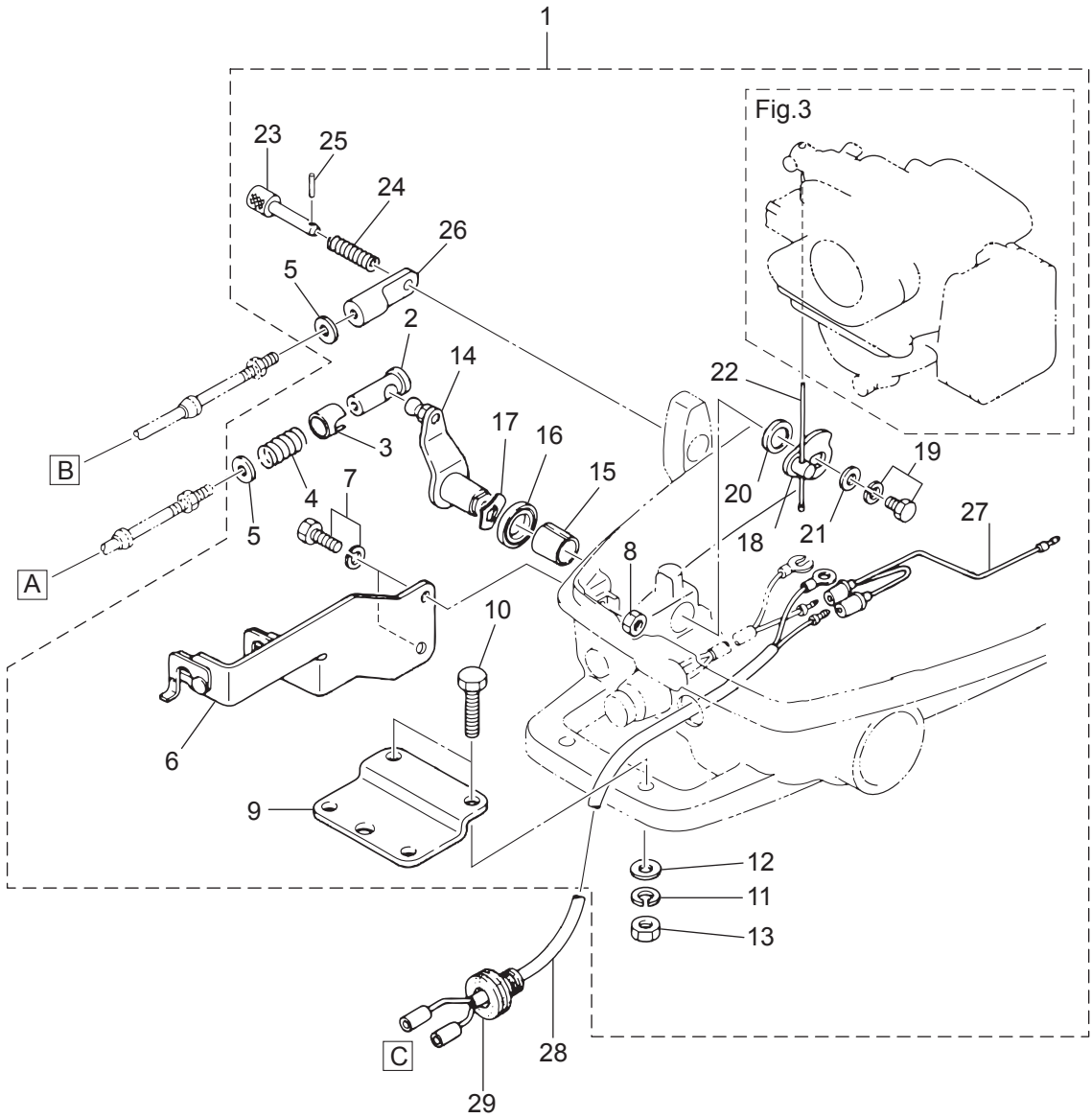






Fig. 13

OPTIONAL PARTS (1) ACCESSORIES (REMOTE CONTROL)  
オプションパーツ (1) アクセサリ (リモートコントロール)



Ref.No. 見出番号	Part.No. 部品番号	Description 部 品 名	Q'ty/個数		Remarks 備 考
			MQC	MSB	
13-1	369-83880-2	REMOTE CONTROL FITTING ASSY リモートコントロールフイティングアッセン	1	1	
13-2	3A1-83722-0	* BALL JOINT HOLDER * ボールジョイントホルダ	1	1	
13-3	332-83723-0	* HOLDER CAP * ホルダキャップ	1	1	
13-4	332-83724-0	* SPRING * スプリング ボールジョイント	1	1	
13-5	332-83725-0	* WASHER 5.5-14-1.2 * ワッシャ 5.5-14-1.2	2	2	
13-6	369-83820-0	* CABLE CLIP ASSY * ケーブルクリップアッセン	1	1	
13-7	910103-6616	* BOLT * ボルト	2	2	
13-8	930103-0600	* NUT * ナット	2	2	
13-9	369-83830-2	* STEERING HOOK PLATE * ステアリングフックプレート	1	1	
13-10	910103-0830	* BOLT * ボルト	2	2	
13-11	941303-0800	* SPRING WASHER * スプリングワッシャ	2	2	
13-12	940103-0800	* WASHER * ワッシャ	2	2	
13-13	930103-0800	* NUT * ナット	2	2	
13-14	369-83726-0	* THROTTLE LEVER * スロットルレバー	1	1	
13-15	369-67105-0	* HOOK LEVER BUSHING * フックレバーブッシング	1	1	
13-16	338-67147-0	* SEAL RING 13.8-22-3.7 * シールリング 13.8-22-3.7	1	1	
13-17	941403-1400	* WAVE WASHER d=14 * ウェーブワッシャ d=14	1	1	
13-18	369-83887-0	* THROTTLE LEVER * スロットルレバー	1	1	
13-19	910103-6612	* BOLT * ボルト	1	1	
13-20	369-83888-0	* COLLAR 13.5-18-2.5 * カラー 13.5-18-2.5	1	1	
13-21	3C8-66308-0	* WASHER 6-16-1.5 * ワッシャ 6-16-1.5	1	1	
13-22	369-83863-0	* THROTTLE WIRE (REMOTE CONTROL) * スロットルワイヤ (リモートコントロール)	1	1	
13-23	332-83728-0	* PIN * ピン	1	1	
13-24	332-83729-0	* SPRING * スプリング ロックピン	1	1	
13-25	951403-0212	* SPRING PIN 2-12 * スプリングピン 2-12	1	1	
13-26	369-83715-1	* CABLE JOINT * ケーブルジョイント	1	1	
13-27	369-83883-0	* SEPARATE CORD * セパレートコード (ブラウン)	1	1	Brown
13-28	1 369-83846-0	REMOTE CONTROL STOP CORD L=2000 リモートコントロールストップコード L=2000	1	1	L=2000
13-28	2 369-83848-0	REMOTE CONTROL STOP CORD L=3200 リモートコントロールストップコード L=3200	1	1	L=3200

Fig. 13

OPTIONAL PARTS (1) ACCESSORIES (REMOTE CONTROL)  
オプションパーツ (1) アクセサリ (リモートコントロール)

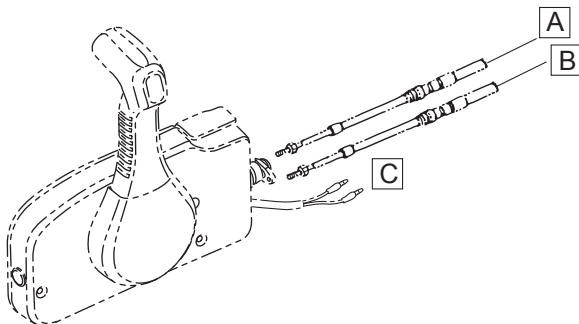
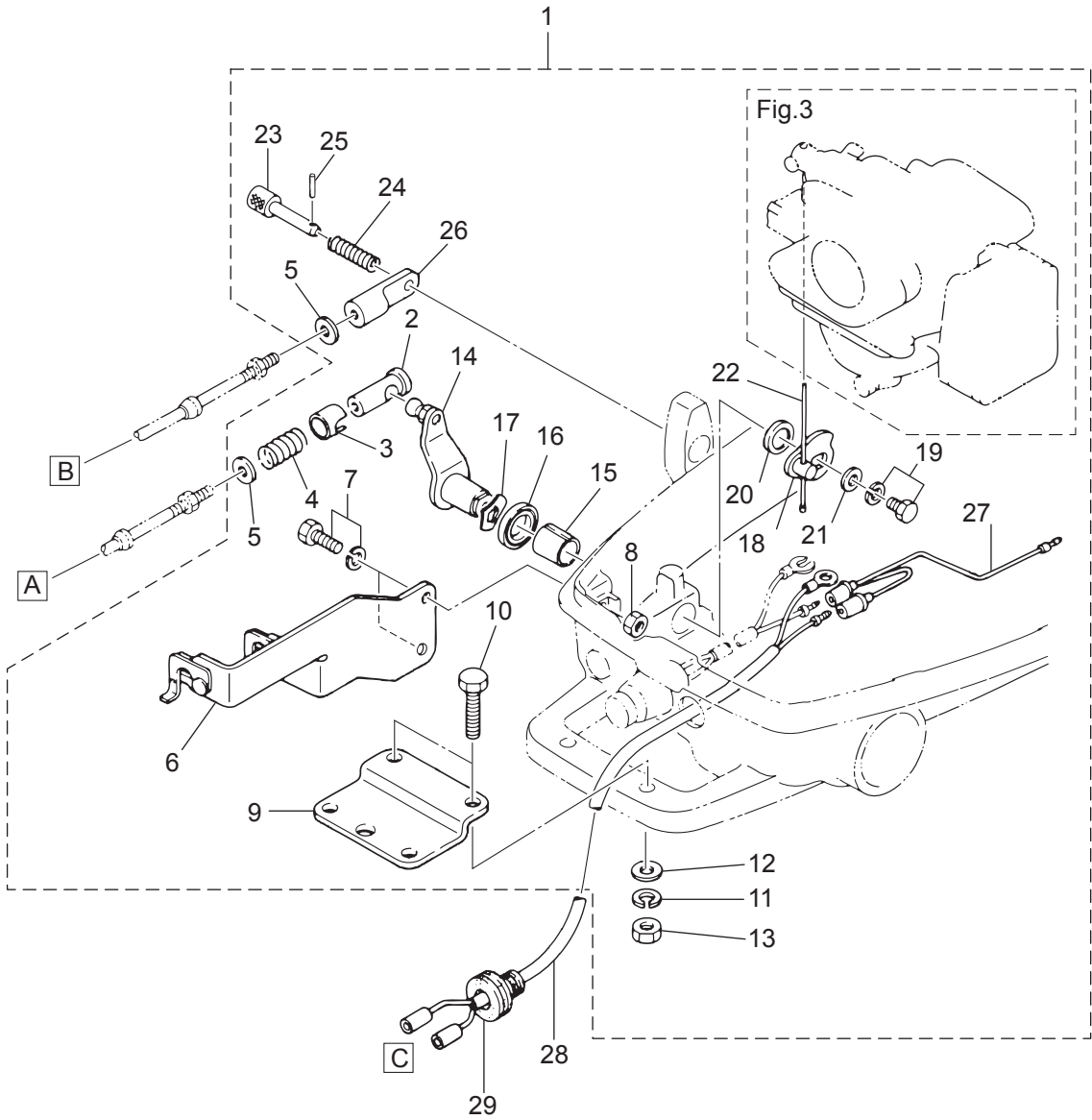
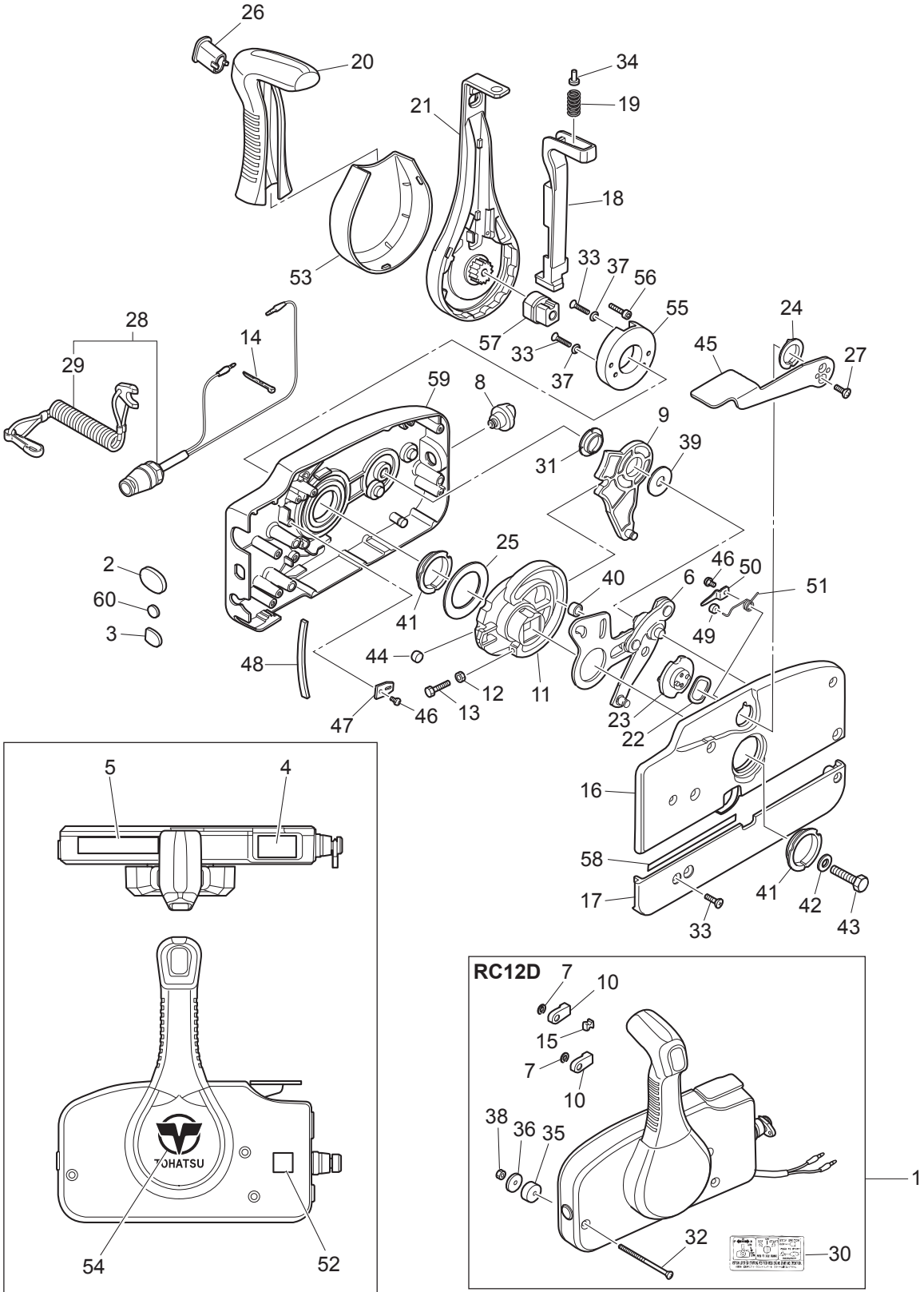




Fig. 14

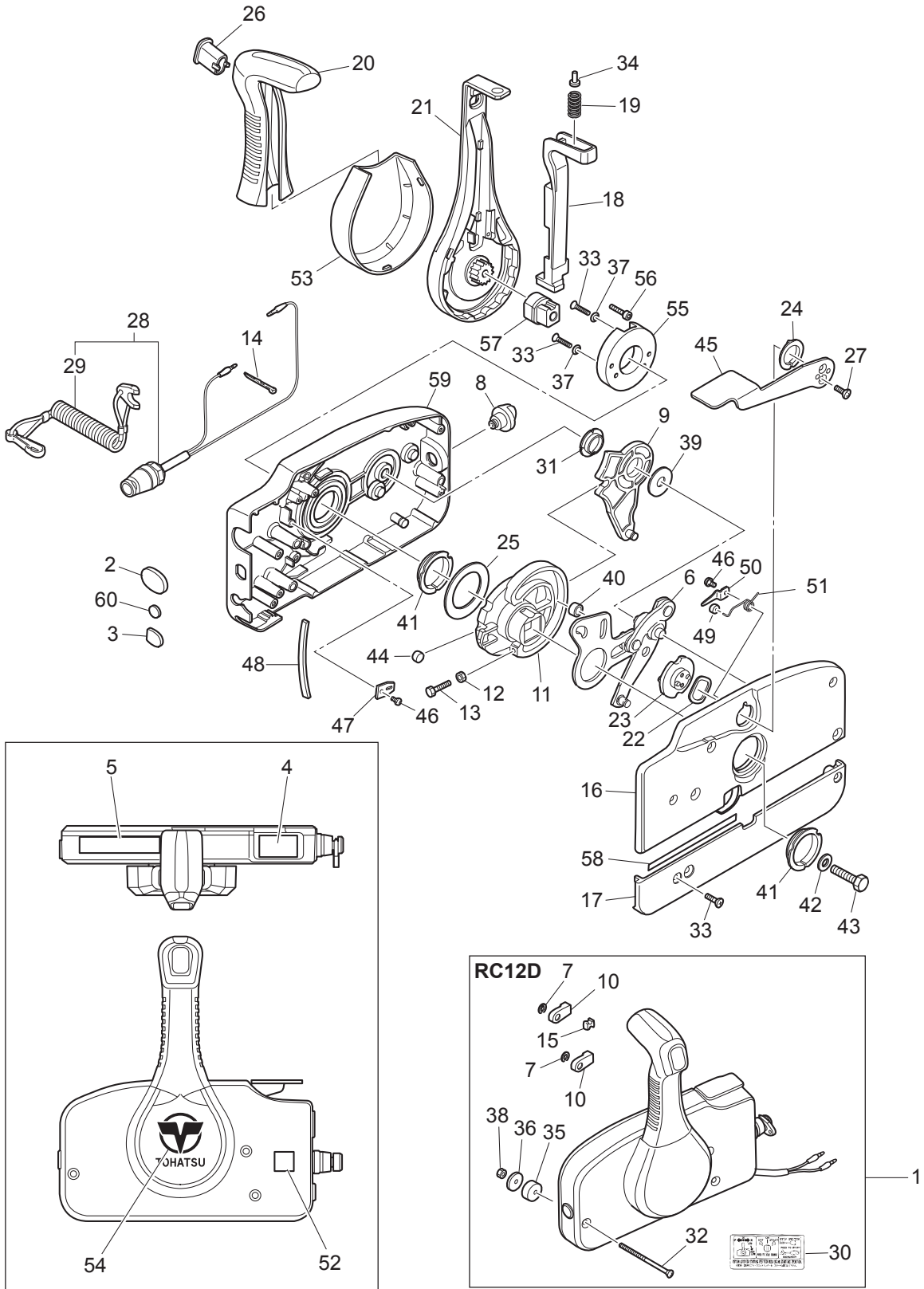
OPTIONAL PARTS (2) REMOTE CONTROL BOX  
 オプションパーツ (2) リモコンボックス



Ref.No. 見出番号	Part.No. 部品番号	Description 部 品 名	Q'ty/個数		Remarks 備 考
			M/Q	M/B	
14-1	3U2B84360-0	REMOTE CONTROL HEAD ASSY(RC12D) リモートコントロールヘッドアッソ(RC12D)	1	1	
14-2	3U2-84416-0	* GROMMET * グロメット	1	1	
14-3	353-84321-0	* GROMMET * グロメット	1	1	
14-4	3U2-84331-0	* DECAL (LEVER) * デカル (レバー)	1	1	
14-5	3U2-84336-0	* SHIFT POSITION DECAL * シフトポジションデカル	1	1	
14-6	3A3-84365-1	* THROTTLE ARM * スロットルアーム	1	1	
14-7	945303-0600	* E-RING d=6 * Eリング d=6	2	2	
14-8	3U2-84414-0	* GROMMET * グロメット	1	1	
14-9	3A3-84381-0	* SHIFT GEAR ASSY * シフトギヤアッソ	1	1	
14-10	3A3-83314-2	* CABLE TERMINAL * ケーブルターミナル	2	2	
14-11	3A3-84364-2	* DRIVE GEAR * ドライブギヤ	1	1	
14-12	930103-0500	* NUT * ナット	1	1	
14-13	910103-0525	* BOLT * ボルト	1	1	
14-14	3U2-84398-0	* BAND * バンド	3	3	
14-15	3A3-84376-0	* GROMMET * グロメット	1	1	
14-16	3U2B84441-0	* REAR HOUSING * リヤハウジング	1	1	
14-17	3U2B84366-0	* REAR PANEL * リヤパネル	1	1	
14-18	3U2-84401-0	* NEUTRAL LOCK ARM * ニュートラルロックアーム	1	1	
14-19	3A3-84403-0	* NEUTRAL LOCK SPRING * ニュートラルロックスプリング	1	1	
14-20	3U2-84404-0	* GRIP * グリップ	1	1	
14-21	3U2-84343-0	* CONTROL LEVER * コントロールレバー	1	1	
14-22	3A3-84368-0	* WAVE WASHER * ウェーブワッシャ	1	1	
14-23	3A3-84391-0	* FREE THROTTLE DRUM * フリースロットルドラム	1	1	
14-24	3A3-84435-0	* BUSHING * ブッシング D	1	1	
14-25	3A3-84422-0	* THRUST PLATE * スラストプレート	1	1	
14-26	3U2-84452-0	* TILT SWITCH PLUG * チルトスイッチプラグ	1	1	
14-27	921603-0512	* SCREW * スクリュー	2	2	
14-28	3A3-06830-0	* STOP SWITCH ASSY * ストップスイッチアッソ	1	1	
14-29	353-06821-0	** STOP SWITCH LANYARD ASSY ** ストップスイッチランヤードアッソ	1	1	

Fig. 14

OPTIONAL PARTS (2) REMOTE CONTROL BOX  
 オプションパーツ (2) リモコンボックス





Ref.No. 見出番号	Part.No. 部品番号	Description 部 品 名	Q'ty/個数		Remarks 備 考
			M/Q	M/B	
14-30	3U2-84339-0	* INSTRUCTION DECAL * インストラクションデカール	1	1	
14-31	3A3-84432-0	* BUSHING * フッシング B	1	1	
14-32	3U2-84375-0	* SCREW * スクリュ	3	3	
14-33	3VK-84375-0	* SCREW * スクリュ	7	7	
14-34	3VL-84375-0	* SCREW * スクリュ	1	1	
14-35	3A3-84374-0	* SPACER * スペーサ	3	3	
14-36	353-84371-0	* WASHER * ワッシャ リモコンボックス	3	3	
14-37	3U2-84371-0	* WASHER * ワッシャ	2	2	
14-38	930103-0600	* NUT * ナット	3	3	
14-39	3A3-84383-0	* WASHER * ワッシャ	1	1	
14-40	3A3-84421-0	* ROLLER * ローラ	1	1	
14-41	3U2-84431-0	* BUSHING * フッシング	2	2	
14-42	940103-0800	* WASHER * ワッシャ	1	1	
14-43	3U2-84442-0	* BOLT * ボルト	1	1	
14-44	353-84388-0	* DETENT ROLLER * テtentローラ	1	1	
14-45	3U2B84312-0	* FREE THROTTLE LEVER * フリースロットルレバー	1	1	
14-46	921503-0406	* SCREW * スクリュ	3	3	
14-47	3A3-84423-0	* DETENT RETAINER * テtentリテーナ	1	1	
14-48	3A3-84307-0	* DETENT SPRING * テtentスプリング	6	6	
14-49	3A3-84424-0	* FREE THROTTLE ROLLER * フリースロットルローラ	1	1	
14-50	3A3-84426-0	* ROLLER RETAINER * ローラリテーナ	1	1	
14-51	3A3-84425-0	* FREE THROTTLE SPRING * フリースロットルスプリング	1	1	
14-52	3U2-72200-0	* STOP SWITCH DECAL * ストップスイッチデカール	2	2	
14-53	3VK-63107-0	* COVER * カバー	1	1	
14-54	3U2-84334-0	* REMOTE CONTROL LOGO DECAL * リモートコントロールロゴデカール	1	1	
14-55	3U2-63506-0	* HOLDER * ホルダー	1	1	
14-56	3U2-84917-0	* BOLT * ボルト	1	1	
14-57	3U2-77367-0	* JOINT * ジョイント	1	1	
14-58	3U2-72187-0	* CAUTION DECAL(SIGP) * コーションデカール (SIGP)	1	1	

Fig. 14

OPTIONAL PARTS (2) REMOTE CONTROL BOX  
 オプションパーツ (2) リモコンボックス

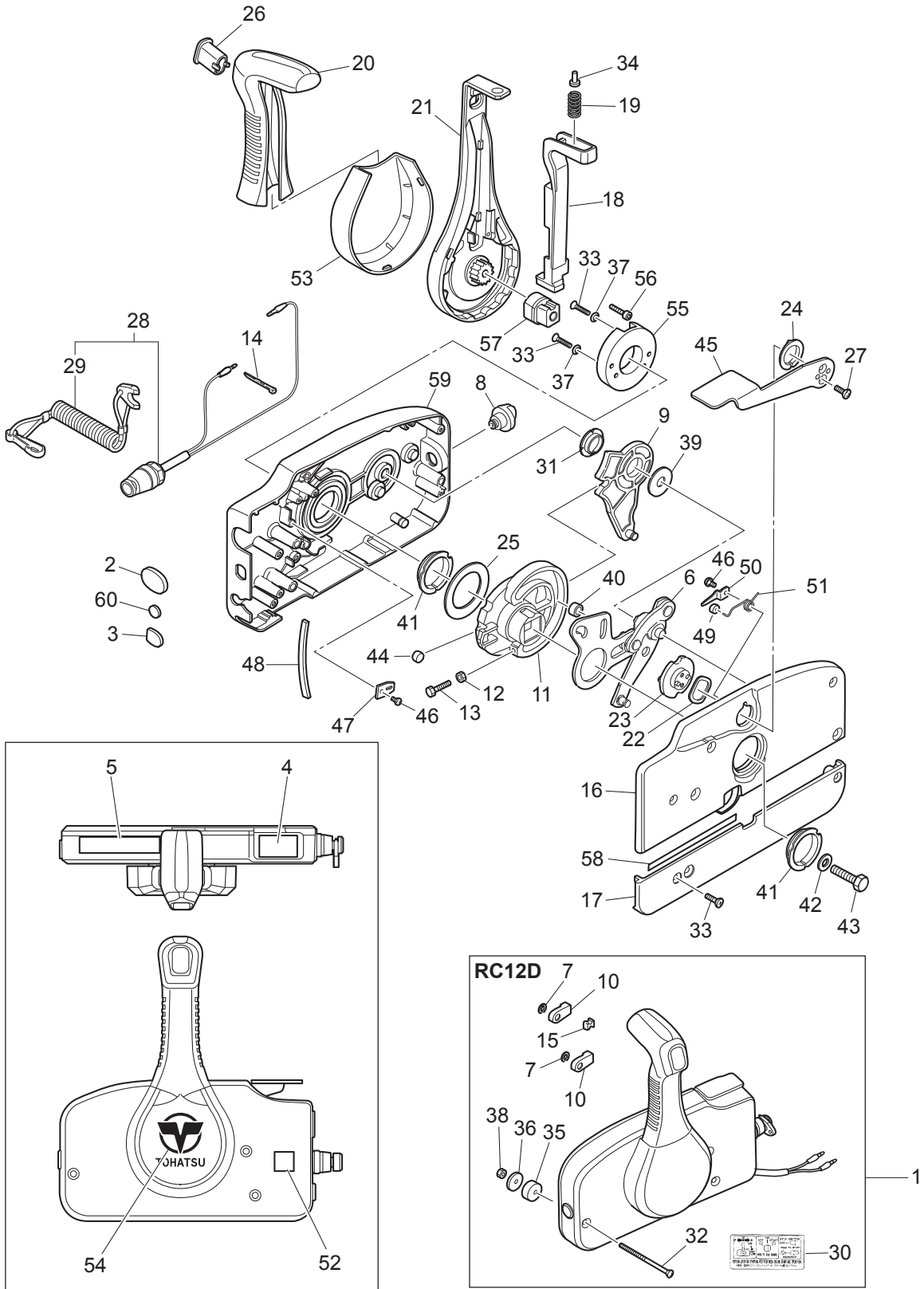




Fig. 15

OPTIONAL PARTS (3) ACCESSORIES  
オプションパーツ (3) アクセサリ

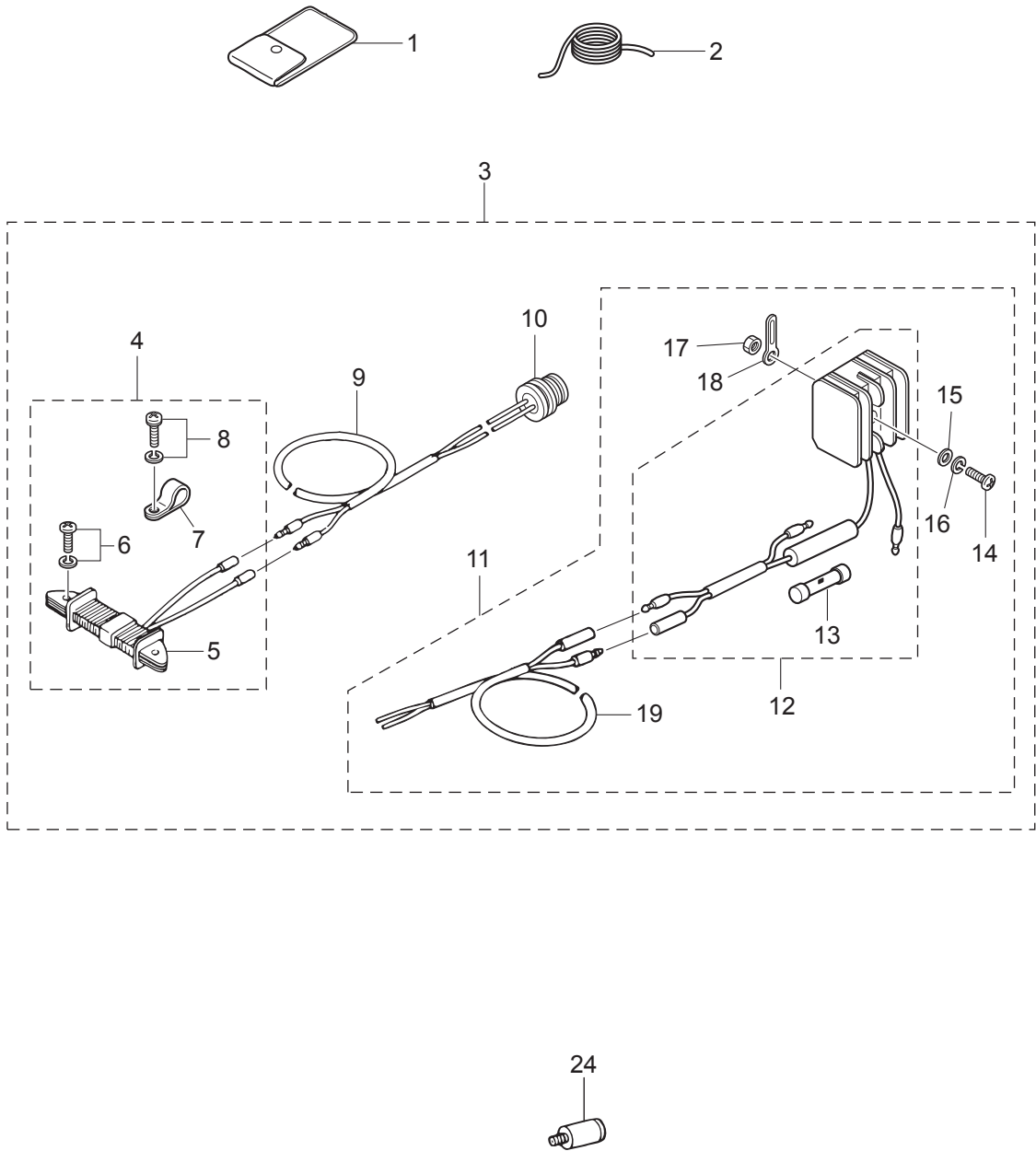
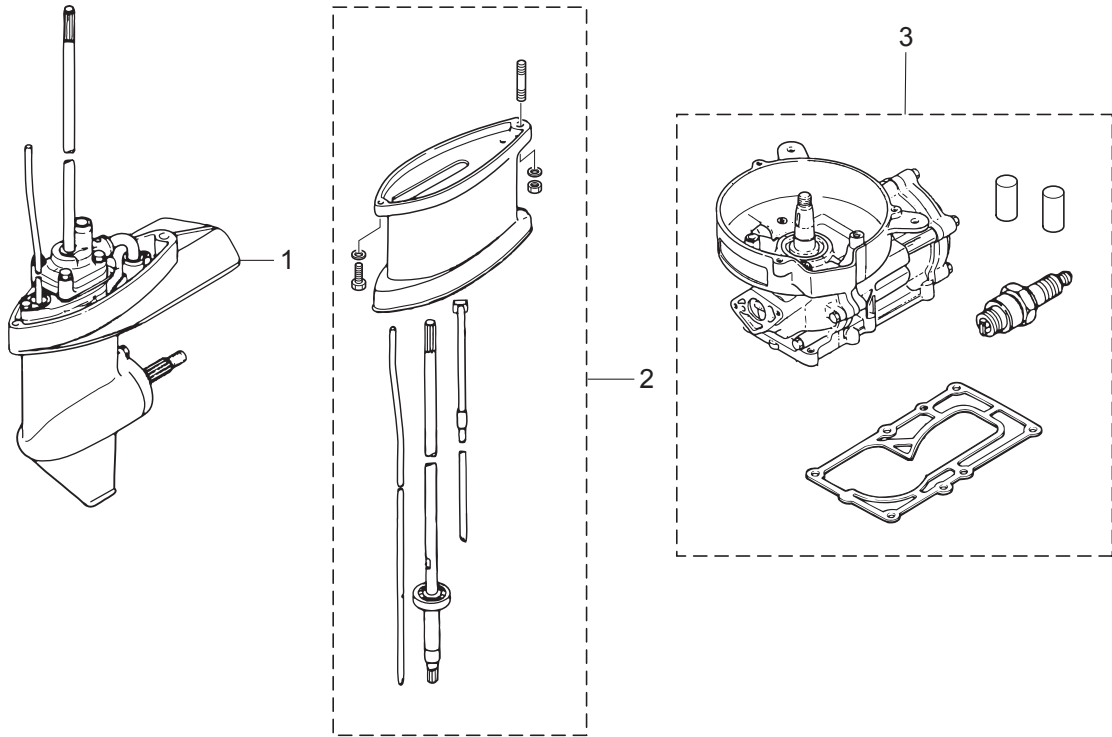




Fig. 16

ASSEMBLY · KIT PARTS  
アッセンブリ・キットパーツ



CABURETOR REPAIR KIT  
キャブレタリペアキット

— 4

POWER HEAD GASKET SET  
パワーヘッドガスケットセット

— 5

WATER PUMP REPAIR KIT  
ウォーターポンプリペアキット

— 6

WATER PUMP KIT (CHROME PLATED)  
ウォーターポンプキット (クロムメッキ)

— 7

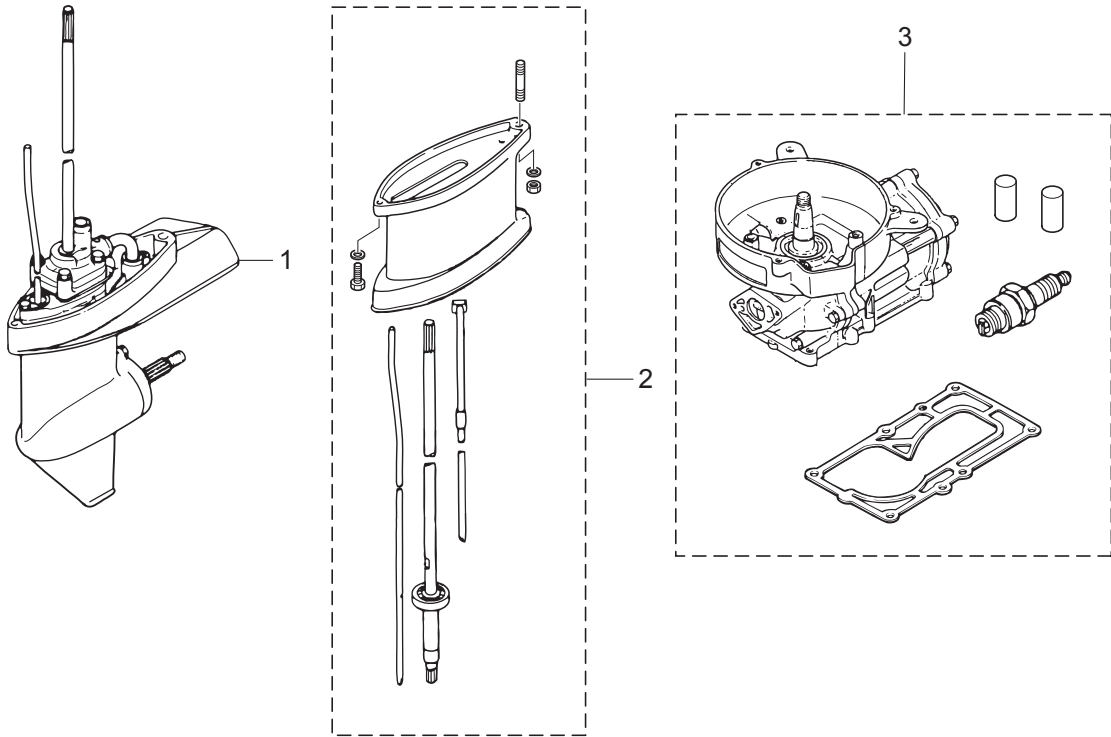
LOWER UNIT GASKET SET  
ロワユニットガスケットセット

— 8

Ref.No. 見出番号	Part.No. 部品番号	Description 部 品 名	Q'ty/個数		Remarks 備 考
			MFC	MSB	
16-1	1	369Q87301-6 LOWER UNIT ASSY (S) ロウユニットアッソ (S)	1	1	for Transom "S"
16-1	2	369Q87302-6 LOWER UNIT ASSY (L) ロウユニットアッソ (L)	1	1	for Transom "L"
16-2	1	369Q87314-4 EXTENSION HOUSING KIT (UL) エクステンションハウジングキット (UL)	1	1	for Transom "L"⇒"UL"
16-2	2	369Q61110-2 * EXTENSION HOUSING * エクステンションハウジング	1	1	
16-2	3	9161E3-0625 * BOLT * ボルト	1	1	
16-2	4	9401E3-0600 * WASHER * ワッシャ	1	1	
16-2	5	9401E3-0800 * WASHER * ワッシャ	1	1	
16-2	6	930103-0800 * NUT * ナット	1	1	
16-2	7	9152E3-0825 * STUD * スタット	1	1	
16-2	8	369-64303-0 * DRIVE SHAFT ASSY (UL) * ドライブシャフトアッソ (UL)	1	1	
16-2	9	369-65120-0 * WATER PIPE ASSY (UL) * ウォータパイプアッソ (UL)	1	1	
16-2	10	369-66014-2 * CAM ROD (UL) * カムロッド (UL)	1	1	
16-3	1	3F9B87090-5 ENGINE SHORT BLOCK KIT エンジンショートブロックキット	1		
16-3	2	369B87090-5 ENGINE SHORT BLOCK KIT エンジンショートブロックキット		1	
16-4	1	369-87122-1 CARBURETOR REPAIR KIT キャブレタリペアキット	1	1	
16-4	2	369-02011-0 * CARBURETOR GASKET * キャブレタガスケット	1	1	
16-4	3	369-03222-0 * FLOAT CHAMBER O-RING * フロートチャンバリング	1	1	
16-4	4	369-03293-1 * GASKET * ガスケットレンスクリュ	1	1	
16-4	5	922503-6412 * SCREW * スクリュ	4	4	
16-4	6	369-03231-0 * FLOAT * フロート	1	1	
16-4	7	346-03232-0 * FLOAT ARM PIN * フロートアームピン	1	1	
16-4	8	369-03240-0 * FLOAT VALVE * フロートバルブ	1	1	
16-4	9	344-03244-0 * CLIP * クリップ	1	1	
16-4	10	921521-0408 * SCREW * スクリュ	1	1	
16-4	11	346-03256-0 * RUBBER CAP * ラバーキャップ	1	1	
16-4	12	369-03303-0 * DIAPHRAGM A * ダイアフラム A	1	1	

Fig. 16

ASSEMBLY · KIT PARTS  
アッセンブリ・キットパーツ



CABURETOR REPAIR KIT  
キャブレタリペアキット

— 4

POWER HEAD GASKET SET  
パワーヘッドガスケットセット

— 5

WATER PUMP REPAIR KIT  
ウォーターポンプリペアキット

— 6

WATER PUMP KIT (CHROME PLATED)  
ウォーターポンプキット (クロムメッキ)

— 7

LOWER UNIT GASKET SET  
ロワユニットガスケットセット

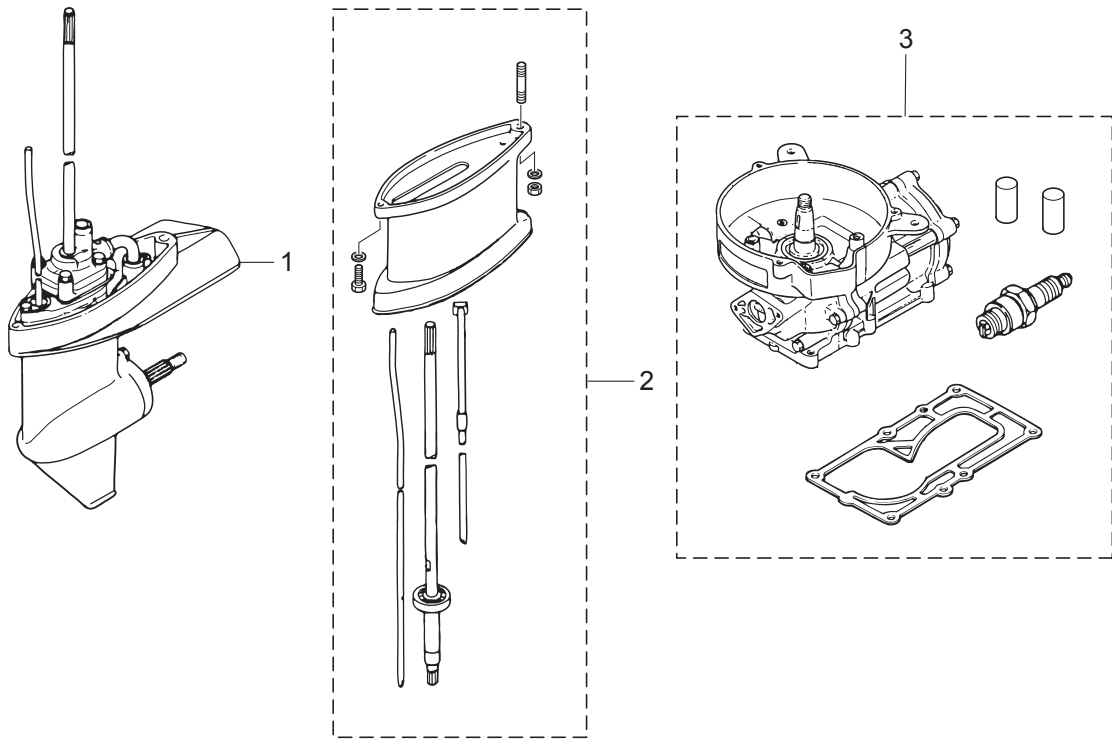
— 8



Ref.No. 見出番号	Part.No. 部品番号	Description 部 品 名	Q'ty/個数		Remarks 備 考
			MFG	MSB	
16-4	13	369-03306-0 * DIAPHRAGM B * ダイアフラム B	1	1	
16-4	14	922553-6423 * SCREW * スクリュ	4	4	
16-4	15	369-03302-0 * PUMP COVER GASKET * ポンプカバーガスケット	1	1	
16-4	16	369-03307-0 * PUMP BODY GASKET * ポンプボディガスケット	1	1	
16-4	17	369-03182-0 * CARBURETOR COVER GASKET * キャブレタカバーガスケット	1	1	
16-4	18	369-03183-0 * CARBURETOR COVER GASKET * キャブレタカバーガスケット	1	1	
16-4	19	369-03186-0 * SCREW * スクリュ	2	2	
16-5	1	369-87121-5 POWER HEAD GASKET SET パワーヘッドガスケットセット	1	1	
16-5	2	369-01005-2 * CYLINDER HEAD GASKET * シリンダヘッドガスケット	1	1	
16-5	3	369-01215-0 * OIL SEAL 10.1-25-7 * オイルシール 10.1-25-7	2	2	Crankcase Head
16-5	4	369-01214-0 * CRANKCASE HEAD GASKET * クランクケースヘッドガスケット	1	1	
16-5	5	369-00122-0 * OIL SEAL 20-47-8 * オイルシール 20-47-8	2	2	Crankshaft
16-5	6	369-03222-0 * FLOAT CHAMBER O-RING * フロートチャンバリング	1	1	
16-5	7	369-03293-1 * GASKET * ガスケットトレンスクリュ	1	1	
16-5	8	369-02011-0 * CARBURETOR GASKET * キャブレタガスケット	1	1	
16-5	9	369-61012-2 * DRIVE SHAFT HOUSING GASKET * ドライブシャフトハウジングガスケット	1	1	
16-6	1	369-87322-2 WATER PUMP REPAIR KIT ウォーターポンプリアキット	1	1	
16-6	2	369-65018-1 * PUMP CASE GASKET * ポンプケースガスケット	1	1	
16-6	3	369-65025-0 * WATER PUMP GUIDE PLATE * ウォータポンプガイドプレート	1	1	
16-6	4	369-65029-0 * GUIDE PLATE GASKET * ガイドプレートガスケット	1	1	
16-6	5	369-65020-0 * PUMP CASE GASKET (LOWER) * ポンプケースガスケット (ロワ)	1	1	
16-6	6	9161E3-0645 * BOLT * ボルト	4	4	
16-6	7	940103-0600 * WASHER * ワッシャ	4	4	
16-6	8	369-65022-0 * KEY φ2-11 * キー ポンプインペラ φ2-11	1	1	
16-6	9	369-65011-0 * PUMP CASE LINER * ポンプケースライナ	1	1	
16-6	10	369-65021-1 * WATER PUMP IMPELLER * ウォータポンプインペラ	1	1	

Fig. 16

ASSEMBLY · KIT PARTS  
アッセンブリ・キットパーツ



CABURETOR REPAIR KIT  
キャブレタリペアキット

— 4

POWER HEAD GASKET SET  
パワーヘッドガスケットセット

— 5

WATER PUMP REPAIR KIT  
ウォーターポンプリペアキット

— 6

WATER PUMP KIT (CHROME PLATED)  
ウォーターポンプキット (クロムメッキ)

— 7

LOWER UNIT GASKET SET  
ロワユニットガスケットセット

— 8



# 索引

<C>		
CDユニット	5-6	
<E>		
Eリング d=6	14-7	
<O>		
Oリング	12-16	
Oリング 1.9-8.8	6-16	
Oリング 2.4-15.4	7-50	
Oリング 2.4-15.4	16-8-10	
Oリング 3.2-4.7	7-11	
Oリング 3.2-4.7	16-8-4	
Oリング A 2.5-4.9	7-49	
Oリング A 2.5-4.9	16-8-9	
<ア>		
アジャストスクリュー	9-23	
アノード	7-5	
<イ>		
イグニッションコイル W/キャップ	5-9	
インストラクションデカール	14-30	
<ウ>		
ウェーブワッシャ	14-22	
ウェーブワッシャ d=14	9-7	
ウェーブワッシャ d=14	13-17	
ウォーターアウトレットホース	6-28	
ウォーターストレナー サブ	7-24	
ウォーターパイプ (ロワ)	7-26	
ウォーターパイプアッシ (L)	7-57-2	
ウォーターパイプアッシ (S)	7-57-1	
ウォーターパイプアッシ (UL)	16-2-9	
ウォーターパイプシール (ロワ)	7-42	
ウォーターポンプインペラ	7-28	
ウォーターポンプインペラ	16-6-10	
ウォーターポンプインペラ	16-7-2	
ウォーターポンプガイドプレート	7-32	
ウォーターポンプガイドプレート	16-6-3	
ウォーターポンプガイドプレート クロムメッキ	16-7-4	
ウォーターポンプキット (クロムメッキ)	16-7-1	
ウォーターポンプリベアキット	16-6-1	
<エ>		
エキサイタコイル	5-2	
エクステンションコード	15-19	
エクステンションコード (ライト) L=2000	15-9	
エクステンションハウジング	16-2-2	
エクステンションハウジングキット (UL)	16-2-1	
エンジンショートブロックキット	16-3-1	
エンジンショートブロックキット	16-3-2	
<オ>		
オイルシール 10.1-25-7	1-14	
オイルシール 10.1-25-7	16-5-3	
オイルシール 10-24-8	7-38	
オイルシール 10-24-8	16-8-7	
オイルシール 15-28-10	7-10	
オイルシール 15-28-10	16-8-3	
オイルシール 20-47-8	2-2	
オイルシール 20-47-8	16-5-5	
オルタネータ (60W)	15-5	
オルタネータキット	15-4	
<カ>		
ガイドプレートガスケット	7-34	
ガイドプレートガスケット	16-6-4	
ガイドプレートガスケット	16-7-6	
ガイドプレートガスケット	16-8-6	
ガスケット 8.1-15-1	6-11	
ガスケット 8.1-15-1	7-4	
ガスケット 8.1-15-1	16-8-2	
ガスケット ドレンスクリュー	3-15	
ガスケット ドレンスクリュー	16-4-4	
ガスケット ドレンスクリュー	16-5-7	
カバー	14-53	
カバーフック	9-8	
カムロッド (L)	7-45-2	
カムロッド (S)	7-45-1	
カムロッド (UL)	16-2-10	
カムロッドブッシング	7-48	
カラー 13.5-18-2.5	13-20	
カラー 4-6-21	4-17	
カラー 6.1-8-6.5	4-23	
<キ>		
キー 16-5.7-4	2-11	
キー ポンプインペラ $\phi$ 2-11	7-29	
キー ポンプインペラ $\phi$ 2-11	16-6-8	
ギヤケースアッシ	7-1	
キャブレタアッシ	3-1-1	
キャブレタアッシ	3-1-2	
キャブレタガスケット	3-34	
キャブレタガスケット	16-4-2	
キャブレタガスケット	16-5-8	
キャブレタカバー	3-30	
キャブレタカバーガスケット	3-31	
キャブレタカバーガスケット	3-32	
キャブレタカバーガスケット	16-4-17	
キャブレタカバーガスケット	16-4-18	
キャブレタリベアキット	16-4-1	
<ク>		
クイックコネクタ (タンクメー)	12-15	
クラッチ	7-19	
クラッチカム	7-46	
クランクケースヘッド	1-13	
クランクケースヘッドガスケット	1-16	
クランクケースヘッドガスケット	16-5-4	
クランクシャフト A	2-5	
クランクシャフト D	2-6	
クランクシャフトサブアッシ	2-4	
クランクピン	2-7	
クランプ	12-5	
クランプ	12-11	
クランプ 4.2-3-8	5-4	
クランプ 4.2-3-8	15-7	
クランプ 7-80P	15-18	
クランプスクリュー	8-37	
クランプスクリューアッシ	8-36	
クランプスクリューキット	8-35	
クランプスクリューパッド	8-40	
クランプスクリューハンドル	8-38	
クランプブラケット (L)	8-4	
クランプブラケット (R)	8-3	
グリスフィッティング	8-30	
クリップ	3-8	
クリップ	12-19a	
クリップ	12-26	
クリップ	12-27	
クリップ	16-4-9	
グリップ	9-16	
グリップ	14-20	
クリップ $\phi$ 10	9-45	
クリップ $\phi$ 10	11-15	
クリップ $\phi$ 10	12-19	
グロメット	6-12	
グロメット	14-2	
グロメット	14-3	
グロメット	14-8	
グロメット	14-15	
グロメット 17-2.7	9-51	
グロメット 17-3	13-29	
グロメット 17-3	15-10	
グロメット 29-3	6-27	
グロメット E	14-60	
グロメット ウォータパイプアッパ	7-58	
グロメット コード A $\phi$ 11.2	5-16	
グロメット スタータロックロッド	9-11	
グロメット スロットルレバー	9-12	
<ケ>		
ケープルクリップアッシ	13-6	
ケープルジョイント	13-26	
ケープルターミナル	14-10	
<コ>		
コーションデカール	4-32	
コーションデカール	4-33	
コーションデカール	6-35	
コーションデカール	10-9	
コーションデカール (SIGP)	14-58	
コントロールレバー	14-21	
コンロッド	2-9	
<シ>		
シールリングプレート スタータ	4-15	
シールラバー ウォータパイプ (ロワ)	7-27	
シールリング 13.8-22-3.7	9-5	
シールリング 13.8-22-3.7	13-16	

シールリングフェエルバルブノブ	9-57	スパークプラグ (BPR7HS-10)	1-18
シフトギヤアッシ	14-9	スパークプラグデカール (BPR7HS-10)	9-53
シフトポジションデカール	14-5	スプリットピン	6-24
シフトレバー	6-15	スプリットピン 3-18	7-64
シフトロッド (L)	6-19-2	スプリング A	3-17
シフトロッド (S)	6-19-1	スプリング B	3-19
シフトロッドジョイントアッシ	6-13	スプリングクラッチ	7-21
シフトロッドレバー	6-21	スプリングシフトレバーストップ	6-18
シム 21-28-0.1	7-17-1	スプリングチルトストップ	8-29
シム 21-28-0.15	7-17-2	スプリングフリクションプレート	8-21
シム 26.5-34.8-0.1	7-39-1	スプリングボールジョイント	13-4
シム 26.5-34.8-0.15	7-39-2	スプリングロックピン	13-24
ジョイント	14-57	スプリングピン 2-12	13-25
ジョイントアッシ (アウトレット)	12-3	スプリングピン 3-10	7-47
ジョイントアッシ (インレット)	12-2	スプリングリテーナクラッチ	7-22
ショルダボルト	8-41	スプリングワッシャ	1-5
シリンダブロック&クランクケースアッシ	1-1	スプリングワッシャ	3-36
シリンダヘッド	1-6	スプリングワッシャ	4-29
シリンダヘッドガスケット	1-7	スプリングワッシャ	9-29
シリンダヘッドガスケット	16-5-2	スプリングワッシャ	9-39
<ス>		スプリングワッシャ	11-5
スイベルブラケット A	8-1	スプリングワッシャ	13-11
スイベルブラケット B	8-2	スプリングワッシャ	15-16
スクリュ	1-12	スパーサ	14-35
スクリュ	3-10	スパーサ 19-24.8-1	1-15
スクリュ	3-13	スラストプレート	14-25
スクリュ	3-22	スラストプレート (アッシ)	8-17
スクリュ	3-25	スラストプレート メインベアリング	2-1
スクリュ	3-33	スラストホルダアッシ	7-61
スクリュ	3-41	スラストロッド	8-14
スクリュ	4-21	スラストロッドスプリング	8-15
スクリュ	4-25	スロージェット (#52)	3-4-1
スクリュ	5-3	スロージェット (#55)	3-4-2
スクリュ	5-5	スロットルアーム	14-6
スクリュ	5-15	スロットルシャフト	9-26
スクリュ	6-8	スロットルシャフトサポート	9-20
スクリュ	7-25	スロットルシャフトダンパ A	9-17
スクリュ	8-10	スロットルデカール	9-27
スクリュ	8-12	スロットルレバー	13-14
スクリュ	9-19	スロットルレバー	13-18
スクリュ	9-21	スロットルワイヤ	9-28
スクリュ	9-41	スロットルワイヤ (リモートコントロール)	13-22
スクリュ	9-47	スロットルワイヤブラケット	9-34
スクリュ	9-56	<セ>	
スクリュ	14-27	セーフティロープ $\phi 4-1000$	15-2
スクリュ	14-32	セッティングプレート チルトストップ	8-27
スクリュ	14-33	セパレートコード (ブラウン)	13-27
スクリュ	14-34	セラミックボール 7.7	6-17
スクリュ	14-46	<タ>	
スクリュ	15-6	ダイヤフラム A	3-27
スクリュ	15-8	ダイヤフラム A	16-4-12
スクリュ	15-14	ダイヤフラム B	3-28
スクリュ	16-4-5	ダイヤフラム B	16-4-13
スクリュ	16-4-10	ダウエルピン 6-12	1-2
スクリュ	16-4-14	ダウエルピン 6-12	6-9
スクリュ	16-4-19	タンクフィラキャップガスケット	11-2
スターケース	4-2	タンクフィラキャップガスケット	12-13a
スターシール	10-7	<チ>	
スタータスプリング	4-5	チェックバルブ	3-21
スタータスプリングケース	4-4	チョークロッド	3-37
スタータスプリングセット	4-3	チョークロッド	9-49
スタータハンドル	4-13	チョークロッドブッシング	9-50
スタータブリー	4-26	チルトスイッチプラグ	14-26
スタータロープ $\phi 4.5-1620$	4-12	チルトストップアッシ	8-24
スタータロック	4-16	チルトストップバグリップ	8-25
スタータロックカム	4-19	<ツ>	
スタータロックカムスプリング	4-24	ツールキット	15-1
スタータロックスプリング	4-18	<テ>	
スタータロックロッド	4-27	ディスタンスプレート ブラケット	8-9
スターンブラケットスプリング	8-11	ティラハンドル	9-14
スタッド	9-15	ティラハンドルアッシ	9-13
スタッド	16-2-7	デカール (レバー)	14-4
ステアリングハンドルストップ	9-31	デカールセット (MAC)	10-8-1
ステアリングフックプレート	13-9	デカールセット (M5B)	10-8-2
ストップカムロッドブッシング	7-51	デテントスプリング	14-48
ストップドライブシャフト	6-5	デテントリテーナ	14-47
ストップスイッチアッシ	9-36	デテントローラ	14-44
ストップスイッチアッシ	14-28	<ト>	
ストップスイッチデカール	14-52	トップカウルアッシ	10-2
ストップスイッチデカール	10-10	トップカウルアッシ	10-3
ストップスイッチランヤードアッシ	9-37	トップカウルサブアッシ	10-4
ストップスイッチランヤードアッシ	14-29	トップカウルサブアッシ	10-5
ストップスクリュ	3-16	トップカウルシール	10-6

ドライブギヤ	14-11
ドライブシャフトアッシ (L)	7-43-2
ドライブシャフトアッシ (S)	7-43-1
ドライブシャフトアッシ (UL)	16-2-8
ドライブシャフトハウジングアッシ (L)	6-1-2
ドライブシャフトハウジングアッシ (S)	6-1-1
ドライブシャフトハウジングガスケット	6-26
ドライブシャフトハウジングガスケット	16-5-9
ドライブシャフトブッシング (スレートカラー)	6-4
ドライブシャフトブッシングアッシ	6-3
ドレンスクリュ	3-14
<ナ>	
ナイロンナット 8-P1.25	8-6
ナット	3-23
ナット	9-25
ナット	9-33
ナット	9-42
ナット	11-6
ナット	13-8
ナット	13-13
ナット	14-12
ナット	14-38
ナット	15-17
ナット	16-2-6
ナット 12-P1.25	5-17
<ニ>	
ニュートラルロックアーム	14-18
ニュートラルロックスプリング	14-19
<ノ>	
ノンリターンバルブ	12-28
<ハ>	
パイプジョイント 4-4	12-24
パイロットスクリュ	3-18-1
パイロットスクリュ	3-18-2
パルサコイル	5-14
パワーヘッドガスケットセット	16-5-1
バンド	14-14
バンドリードワイヤ 205	12-22
<ヒ>	
ピストン	2-13-1
ピストン (0.5 O/S)	2-13-2
ピストンピン	2-14
ピストンピンクリップ	2-15
ピストンリベアキット	2-12-1
ピストンリベアキット (0.5 O/S)	2-12-2
ピストンリング	2-17-1
ピストンリング (0.5 O/S)	2-17-2
ピストンリングセット	2-16-1
ピストンリングセット (0.5 O/S)	2-16-2
ビックアップエルボアッシ (12L)	12-14
ヒューズ 10A	15-13
ピン	13-23
ピン 3.5-28	7-20
ピンシフトレバー	6-23
<フ>	
フィルタ	12-17
フックレバー	9-3
フックレバーブッシング	9-6
フックレバーブッシング	13-15
ブッシュロッド クラッチ	7-23
ブッシング	14-41
ブッシング 8.4-10-11	9-18
ブッシング B	14-31
ブッシング D	14-24
ブッシング アップステアリング	8-18
ブッシング シフトレバー	6-2
ブッシング チルトストッパ	8-26
ブッシング ハンドル	9-30
ブッシング フェエルコネクタ	9-38
ブッシング ロウ ステアリング	8-19
フェエルコックアッシ	9-46
フェエルコネクタ	12-10
フェエルコネクタ (エンジンメーラ)	9-40
フェエルコネクタ (タンクフィメーラ)	12-9
フェエルコネクタマーク	12-8
フェエルタンク	11-4
フェエルタンクアッシ 12L (トーマツ)	12-12
フェエルタンクキャップアッシ	11-1
フェエルタンクキャップアッシ	12-13
フェエルタンクシール	11-3
フェエルタンクステー	11-10
フェエルタンクマウント	11-9-1
フェエルタンクマウント	11-9-2

フェエルバルブアッシ	11-13
フェエルバルブノブ	9-55
フェエルバルブロッド	9-54
フェエルバルブロッドホース	9-58
フェエルフィルタアッシ	12-20
フェエルホース	11-14
フェエルホース	12-21
フェエルホース	12-25
フェエルレバーデカール	9-52
フライホイール	5-1
プライマバルブ	12-4
プライマバルブアッシ	12-1
プラグ 8-8	7-3
プラグキャップ	5-10
プラグキャップ W/レジスタンス	5-12
プラグキャップターミナル	5-11
プラスチックリベット 6.5	9-32
フラッシングプラグ	15-24
フリースロットルスプリング	14-51
フリースロットルドラム	14-23
フリースロットルレバー	14-45
フリースロットルローラ	14-49
フリクションスプリング	4-9
フリクションノブ	8-22
フリクションピース	8-20
フリクションピース	9-22
フリクションプレート	4-11
プレート バッフル	3-39
プレコートスクリュ 5-25	6-6
フロート	3-6
フロート	16-4-6
フロートアームピン	3-9
フロートアームピン	16-4-7
フロートチャンバ	3-11
フロートチャンバOリング	3-12
フロートチャンバOリング	16-4-3
フロートチャンバOリング	16-5-6
フロートバルブ	3-7
フロートバルブ	16-4-8
"プロベラアッシ (6")"	7-59-1
プロベラアッシ (7)	7-59-2
プロベラアッシ (8)	7-59-3
"プロベラアッシ (9")"	7-59-4
プロベラシャフト	7-18
プロベラシャフトハウジング	7-9
プロベラシャフトハウジングアッシ	7-8
プロベラナット	7-63
プロベラハードウェアキット	7-60
フロントハウジング	14-59
<ヘ>	
ベベルギヤ B	7-14
ベベルギヤアッシ (A)	7-13
ベベルギヤアッシ (C)	7-15
<ホ>	
ホース	9-43
ホース	9-44
ホース	12-6
ホース	12-7
ホース	12-18
ホース	12-23
ボールジョイントホルダ	13-2
ボールベアリング 6002	7-12
ボールベアリング 6004	7-7
ボールベアリング 6204	2-10
ボールベアリング 6300	7-44
ボトムカウル	9-1
ボトムカウル	9-2
ホルダ	14-55
ホルダ バッフルプレート	3-40
ホルダキャップ	13-3
ボルト	1-3
ボルト	1-4
ボルト	1-8
ボルト	1-17
ボルト	3-35
ボルト	4-28
ボルト	4-30
ボルト	5-13
ボルト	6-10
ボルト	6-14
ボルト	6-22
ボルト	6-25
ボルト	7-6

ボルト	7-35	ロウユニットアッシ(L)	16-1-2
ボルト	7-41	ロウユニットアッシ(S)	16-1-1
ボルト	7-52	ロウユニットガスケットセット	16-8-1
ボルト	7-53	<ワ>	
ボルト	7-55	ワッシャ	1-9
ボルト	8-16	ワッシャ	4-20
ボルト	8-28	ワッシャ	5-18
ボルト	8-32	ワッシャ	6-7
ボルト	9-9	ワッシャ	6-20
ボルト	9-35	ワッシャ	7-36
ボルト	9-48	ワッシャ	7-54
ボルト	11-11	ワッシャ	7-56
ボルト	13-7	ワッシャ	8-7
ボルト	13-10	ワッシャ	8-23
ボルト	13-19	ワッシャ	9-24
ボルト	14-13	ワッシャ	11-12
ボルト	14-43	ワッシャ	13-12
ボルト	14-56	ワッシャ	14-37
ボルト	16-2-3	ワッシャ	14-39
ボルト	16-6-6	ワッシャ	14-42
ボルト 8-122	8-5	ワッシャ	15-15
ボルト スターシャフト	4-10	ワッシャ	16-2-4
ポンプカバー	3-24	ワッシャ	16-2-5
ポンプカバーガスケット	3-26	ワッシャ	16-6-7
ポンプカバーガスケット	16-4-15	ワッシャ 10.5-28-2	7-62
ポンプケース(アッパ)	7-30	ワッシャ 14-22-1	9-4
ポンプケース(ロウ)	7-37	ワッシャ 15.2-19-1.9	7-16
ポンプケースガスケット	7-33	ワッシャ 4.3-16-1.5	8-13
ポンプケースガスケット	16-6-2	ワッシャ 5.5-14-1.2	13-5
ポンプケースガスケット	16-7-5	ワッシャ 6.5-23-1.5	11-8
ポンプケースガスケット	16-8-5	ワッシャ 6-16-1.5	9-10
ポンプケースガスケット(ロウ)	7-40	ワッシャ 6-16-1.5	11-7
ポンプケースガスケット(ロウ)	16-6-5	ワッシャ 6-16-1.5	13-21
ポンプケースガスケット(ロウ)	16-8-8	ワッシャ 8.5-28-1	8-8
ポンプケースライナ	7-31	ワッシャ リモコンボックス	14-36
ポンプケースライナ	16-6-9		
ポンプケースライナ クロムメッキ	16-7-3		
ポンプボディ	3-20		
ポンプボディガスケット	3-29		
ポンプボディガスケット	16-4-16		
<メ>			
メインジェット(#78)	3-3		
メインノズル	3-2		
<ラ>			
ライティングキット	15-3		
ラチェット	4-8		
ラバーキャップ	3-5		
ラバーキャップ	16-4-11		
ラバーダンパA	5-8		
ラバーダンパB	5-7		
<リ>			
リードバルブ	1-10		
リードバルブストップ	1-11-1		
リードバルブストップ	1-11-2		
リール	4-6		
リコイルスタータアッシ	4-1		
リターンスプリング	4-7		
リバースロックアーム	8-31		
リバースロックスプリング(L)	8-34		
リバースロックスプリング(R)	8-33		
リベット 3-22	8-39		
リモートコントロールストップコード L=2000	13-28-1		
リモートコントロールストップコード L=3200	13-28-2		
リモートコントロールストップコード L=3900	13-28-3		
リモートコントロールストップコード L=5900	13-28-4		
リモートコントロールフィッティングアッシ	13-1		
リモートコントロールヘッドアッシ(RC12D)	14-1		
リモートコントロールロゴデカール	14-54		
リヤハウジング	14-16		
リヤパネル	14-17		
<レ>			
レクチファイヤキット	15-11		
レクチファイヤコンプリート	15-12		
<ロ>			
ローブアンカ	4-14		
ローラ	14-40		
ローラベアリング 14-18-20	2-3		
ローラベアリング 14-20-12	7-2		
ローラベアリング 20-26-12	2-8		
ローラリテーナ	14-50		
ロッドスナップ 3.5-2	4-22		
ロッドスナップ 3.5-2	4-31		
ロッドスナップ 3-B	3-38		

# INDEX

<A>		
ADJUSTING SCREW M6-16	9-23	
ALTERNATOR ASSY (60W)	15-5	
ALTERNATOR KIT	15-4	
ANODE	7-5	
<B>		
BALL BEARING 6002	7-12	
BALL BEARING 6004	7-7	
BALL BEARING 6204	2-10	
BALL BEARING 6300	7-44	
BALL JOINT HOLDER	13-2	
BAND	14-14	
BAND 205	12-22	
BEVEL GEAR ASSY (A)	7-13	
BEVEL GEAR ASSY (C)	7-15	
BEVEL GEAR B	7-14	
BOLT	1-3	
BOLT	1-4	
BOLT	1-8	
BOLT	1-17	
BOLT	3-35	
BOLT	4-28	
BOLT	4-30	
BOLT	5-13	
BOLT	6-10	
BOLT	6-14	
BOLT	6-22	
BOLT	6-25	
BOLT	7-6	
BOLT	7-35	
BOLT	7-41	
BOLT	7-52	
BOLT	7-53	
BOLT	7-55	
BOLT	8-16	
BOLT	8-28	
BOLT	8-32	
BOLT	9-9	
BOLT	9-35	
BOLT	9-48	
BOLT	11-11	
BOLT	13-7	
BOLT	13-10	
BOLT	13-19	
BOLT	14-13	
BOLT	14-43	
BOLT	14-56	
BOLT	16-2-3	
BOLT	16-6-6	
BOLT 5-10-6.8-7.8	4-10	
BOLT 8-122	8-5	
BOTTOM COWL	9-1	
BOTTOM COWL	9-2	
BUSHING	6-2	
BUSHING	8-18	
BUSHING	8-19	
BUSHING	8-26	
BUSHING	9-30	
BUSHING	9-38	
BUSHING	14-24	
BUSHING	14-31	
BUSHING	14-41	
BUSHING 8.4-10-11	9-18	
<C>		
CABLE CLIP ASSY	13-6	
CABLE JOINT	13-26	
CABLE TERMINAL	14-10	
CAM ROD (L)	7-45-2	
CAM ROD (S)	7-45-1	
CAM ROD (UL)	16-2-10	
CAM ROD BUSHING	7-48	
CARBURETOR ASSY	3-1-1	
CARBURETOR ASSY	3-1-2	
CARBURETOR COVER	3-30	
CARBURETOR COVER GASKET	3-31	
CARBURETOR COVER GASKET	3-32	
CARBURETOR COVER GASKET	16-4-17	
CARBURETOR COVER GASKET	16-4-18	
CARBURETOR GASKET	3-34	
CARBURETOR GASKET	16-4-2	
CARBURETOR GASKET	16-5-8	
CARBURETOR REPAIR KIT	16-4-1	
CAUTION DECAL	4-32	
CAUTION DECAL	4-33	
CAUTION DECAL	10-9	
CAUTION DECAL (SIGP)	14-58	
CD UNIT	5-6	
CERAMIC BALL 7.7	6-17	
CHECK VALVE	3-21	
CHOKE ROD	3-37	
CHOKE ROD	9-49	
CHOKE ROD BUSHING	9-50	
CLAMP	12-5	
CLAMP	12-11	
CLAMP 4.2-3-8	5-4	
CLAMP 4.2-3-8	15-7	
CLAMP 7-80P	15-18	
CLAMP BRACKET (L)	8-4	
CLAMP BRACKET (R)	8-3	
CLAMP SCREW	8-37	
CLAMP SCREW ASSY	8-36	
CLAMP SCREW HANDLE	8-38	
CLAMP SCREW KIT	8-35	
CLAMP SCREW PAD	8-40	
CLIP	3-8	
CLIP	16-4-9	
CLIP $\phi$ 10	9-45	
CLIP $\phi$ 10	11-15	
CLIP $\phi$ 10	12-19	
CLIP $\phi$ 9.4	12-19a	
CLIP $\phi$ 9.4	12-26	
CLIP $\phi$ 9.4	12-27	
CLUTCH	7-19	
CLUTCH CAM	7-46	
COLLAR 13.5-18-2.5	13-20	
COLLAR 4-6-21	4-17	
COLLAR 6.1-8-6.5	4-23	
CONNECTING ROD	2-9	
CONTROL LEVER	14-21	
COVER	14-53	
COVER HOOK	9-8	
CRANK PIN	2-7	
CRANKCASE HEAD	1-13	
CRANKCASE HEAD GASKET	1-16	
CRANKCASE HEAD GASKET	16-5-4	
CRANKSHAFT A	2-5	
CRANKSHAFT D	2-6	
CRANKSHAFT SUB-ASSY	2-4	
CYL BLOCK & CRANKCASE ASSY	1-1	
CYLINDER HEAD	1-6	
CYLINDER HEAD GASKET	1-7	
CYLINDER HEAD GASKET	16-5-2	
<D>		
DECAL (LEVER)	14-4	
DECAL SET (M4C)	10-8-1	
DECAL SET (M5B)	10-8-2	
DETENT RETAINER	14-47	
DETENT ROLLER	14-44	
DETENT SPRING	14-48	
DIAPHRAGM A	3-27	
DIAPHRAGM A	16-4-12	
DIAPHRAGM B	3-28	
DIAPHRAGM B	16-4-13	
DISTANCE PLATE	8-9	
DOWEL PIN 6-12	1-2	
DOWEL PIN 6-12	6-9	
DRAIN SCREW	3-14	
DRIVE GEAR	14-11	
DRIVE SHAFT ASSY (L)	7-43-2	
DRIVE SHAFT ASSY (S)	7-43-1	
DRIVE SHAFT ASSY (UL)	16-2-8	
DRIVE SHAFT BUSHING	6-4	
DRIVE SHAFT BUSHING ASSY	6-3	
DRIVE SHAFT HOUSING ASSY (L)	6-1-2	
DRIVE SHAFT HOUSING ASSY (S)	6-1-1	
DRIVE SHAFT HOUSING GASKET	6-26	
DRIVE SHAFT HOUSING GASKET	16-5-9	
<E>		
ENGINE SHORT BLOCK KIT	16-3-1	
ENGINE SHORT BLOCK KIT	16-3-2	
E-RING d=6	14-7	
EXCITER COIL	5-2	
EXTENSION CORD	15-19	
EXTENSION CORD (LIGHT) L=2000	15-9	
EXTENSION HOUSING	16-2-2	
EXTENSION HOUSING KIT (UL)	16-2-1	
<F>		
FILTER	12-17	
FLOAT	3-6	
FLOAT	16-4-6	
FLOAT ARM PIN	3-9	
FLOAT ARM PIN	16-4-7	
FLOAT CHAMBER	3-11	
FLOAT CHAMBER O-RING	3-12	
FLOAT CHAMBER O-RING	16-4-3	
FLOAT CHAMBER O-RING	16-5-6	
FLOAT VALVE	3-7	
FLOAT VALVE	16-4-8	
FLUSHING PLUG	15-24	
FLYWHEEL	5-1	
FREE THROTTLE DRUM	14-23	
FREE THROTTLE LEVER	14-45	
FREE THROTTLE ROLLER	14-49	
FREE THROTTLE SPRING	14-51	
FRICTION KNOB	8-22	
FRICTION PIECE	8-20	
FRICTION PIECE	9-22	
FRICTION PLATE	4-11	
FRICTION SPRING	4-9	
FRONT HOUSING	14-59	
FUEL COCK ASSY	9-46	
FUEL COCK ASSY	11-13	
FUEL COCK KNOB	9-55	
FUEL COCK ROD	9-54	
FUEL COCK ROD HOSE	9-58	
FUEL CONNECTOR	12-9	
FUEL CONNECTOR	12-10	
FUEL CONNECTOR (MALE)	9-40	
FUEL CONNECTOR MARK	12-8	
FUEL FILTER ASSY	12-20	
FUEL HOSE	11-14	
FUEL HOSE	12-21	
FUEL HOSE	12-25	
FUEL LEVEL DECAL	9-52	
FUEL TANK	11-4	
FUEL TANK ASSY 12L	12-12	
FUEL TANK CAP ASSY	11-1	
FUEL TANK CAP ASSY	12-13	
FUEL TANK MOUNT	11-9-1	
FUEL TANK MOUNT	11-9-2	
FUEL TANK SEAL	11-3	
FUEL TANK STAY	11-10	
FUSE 10A	15-13	
<G>		
GASKET	3-15	
GASKET	6-11	
GASKET	7-4	
GASKET	16-4-4	
GASKET	16-5-7	
GASKET	16-8-2	
GEAR CASE ASSY	7-1	
GREASE FITTING	8-30	
GRIP	9-16	
GRIP	14-20	
GROMMET	14-2	
GROMMET	14-3	
GROMMET	14-8	
GROMMET	14-15	
GROMMET	14-60	
GROMMET 10.7-3.5	6-12	
GROMMET 10-2	7-58	
GROMMET 16-15.5	9-12	
GROMMET 17-2.7	9-51	
GROMMET 17-3	13-29	



GROMMET 17-3	15-10	PIPE JOINT 4-4	12-24	ROLLER	14-40
GROMMET 18-7	9-11	PISTON	2-13-1	ROLLER BEARING 14-18-20	2-3
GROMMET 29-3	6-27	PISTON (0.5 O/S)	2-13-2	ROLLER BEARING 14-20-12	7-2
GROMMET $\phi$ 11	5-16	PISTON PIN	2-14	ROLLER BEARING 20-26-12	2-8
GUIDE PLATE GASKET	7-34	PISTON PIN CLIP	2-15	ROLLER RETAINER	14-50
GUIDE PLATE GASKET	16-6-4	PISTON REPAIR KIT	2-12-1	ROPE ANCHOR	4-14
GUIDE PLATE GASKET	16-7-6	PISTON REPAIR KIT (0.5 O/S)	2-12-2	RUBBER CAP	3-5
GUIDE PLATE GASKET	16-8-6	PISTON RING	2-17-1	RUBBER CAP	16-4-11
<H>		PISTON RING (0.5 O/S)	2-17-2	RUBBER DAMPER	5-7
HIGH TEMPERATURE CAUTION DECAL	6-35	PISTON RING SET	2-16-1	RUBBER DAMPER	5-8
HOLDER	3-40	PISTON RING SET (0.5 O/S)	2-16-2	<S>	
HOLDER	14-55	PLASTIC RIVET 6.5	9-32	SAFETY ROPE $\phi$ 4-1000	15-2
HOLDER CAP	13-3	PLATE	3-39	SCREW	1-12
HOOK LEVER	9-3	PLUG 8-8	7-3	SCREW	3-10
HOOK LEVER BUSHING	9-6	PLUG CAP	5-10	SCREW	3-13
HOOK LEVER BUSHING	13-15	PLUG CAP TERMINAL	5-11	SCREW	3-22
HOSE	9-43	PLUG CAP W/RESISTANCE	5-12	SCREW	3-25
HOSE	9-44	POWER HEAD GASKET SET	16-5-1	SCREW	3-33
HOSE	12-6	PRE-COATED SCREW 5-25	6-6	SCREW	3-41
HOSE	12-7	PRIMER BULB	12-4	SCREW	4-21
HOSE	12-18	PRIMER BULB ASSY	12-1	SCREW	4-25
HOSE	12-23	"PROPELLER ASSY (6")"	7-59-1	SCREW	5-3
<I>		PROPELLER ASSY (7)	7-59-2	SCREW	5-5
IGNITION COIL W/CAP	5-9	PROPELLER ASSY (8)	7-59-3	SCREW	5-15
INSTRUCTION DECAL	14-30	"PROPELLER ASSY (9")"	7-59-4	SCREW	6-8
<J>		PROPELLER HARDWARE KIT	7-60	SCREW	7-25
JOINT	14-57	PROPELLER NUT	7-63	SCREW	8-10
JOINT ASSY (INLET)	12-2	PROPELLER SHAFT	7-18	SCREW	8-12
JOINT ASSY (OUTLET)	12-3	PROPELLER SHAFT HOUSING	7-9	SCREW	9-19
<K>		PROPELLER SHAFT HOUSING ASSY	7-8	SCREW	9-21
KEY 16-5-7-4	2-11	PULSAR COIL	5-14	SCREW	9-41
KEY $\phi$ 2-11	7-29	PUMP BODY	3-20	SCREW	9-47
KEY $\phi$ 2-11	16-6-8	PUMP BODY GASKET	3-29	SCREW	9-56
<L>		PUMP BODY GASKET	16-4-16	SCREW	14-27
LIGHTING KIT	15-3	PUMP CASE (LOWER)	7-37	SCREW	14-32
LOWER UNIT ASSY (L)	16-1-2	PUMP CASE (UPPER)	7-30	SCREW	14-33
LOWER UNIT ASSY (S)	16-1-1	PUMP CASE GASKET	7-33	SCREW	14-34
LOWER UNIT GASKET SET	16-8-1	PUMP CASE GASKET	16-6-2	SCREW	14-46
<M>		PUMP CASE GASKET	16-7-5	SCREW	15-6
MAIN JET (#78)	3-3	PUMP CASE GASKET	16-8-5	SCREW	15-8
MAIN NOZZLE	3-2	PUMP CASE GASKET (LOWER)	7-40	SCREW	15-14
<N>		PUMP CASE GASKET (LOWER)	16-6-5	SCREW	16-4-5
NEUTRAL LOCK ARM	14-18	PUMP CASE GASKET (LOWER)	16-8-8	SCREW	16-4-10
NEUTRAL LOCK SPRING	14-19	PUMP CASE LINER	7-31	SCREW	16-4-14
NON-RETURN VALVE	12-28	PUMP CASE LINER	16-6-9	SCREW	16-4-19
NUT	3-23	PUMP CASE LINER	16-7-3	SEAL	7-27
NUT	9-25	PUMP COVER	3-24	SEAL RING	9-57
NUT	9-33	PUMP COVER GASKET	3-26	SEAL RING 13.8-22-3.7	9-5
NUT	9-42	PUMP COVER GASKET	16-4-15	SEAL RING 13.8-22-3.7	13-16
NUT	11-6	PUSH ROD	7-23	SEALING PLATE	4-15
NUT	13-8	<Q>		SEPARATE CORD	13-27
NUT	13-13	QUICK-CONNECTOR (MALE)	12-15	SETTING PLATE	8-27
NUT	14-12	<R>		SHIFT GEAR ASSY	14-9
NUT	14-38	RATCHET	4-8	SHIFT LEVER	6-15
NUT	15-17	REAR HOUSING	14-16	SHIFT POSITION DECAL	14-5
NUT	16-2-6	REAR PANEL	14-17	SHIFT ROD (L)	6-19-2
NUT 12-P1.25	5-17	RECOIL STARTER ASSY	4-1	SHIFT ROD (S)	6-19-1
NYLON NUT 8-P1.25	8-6	RECTIFIER COMPLETE	15-12	SHIFT ROD JOINT ASSY	6-13
<O>		RECTIFIER KIT	15-11	SHIFT ROD LEVER	6-21
OIL SEAL 10.1-25-7	1-14	REED VALVE	1-10	SHIM 21-28-0.1	7-17-1
OIL SEAL 10.1-25-7	16-5-3	REED VALVE STOPPER	1-11-1	SHIM 21-28-0.15	7-17-2
OIL SEAL 10-24-8	7-38	REED VALVE STOPPER	1-11-2	SHIM 26.5-34.8-0.1	7-39-1
OIL SEAL 10-24-8	16-8-7	REEL	4-6	SHIM 26.5-34.8-0.15	7-39-2
OIL SEAL 15-28-10	7-10	REMOTE CONTROL FITTING ASSY	13-1	SHOULDER BOLT	8-41
OIL SEAL 15-28-10	16-8-3	REMOTE CONTROL HEAD ASSY(RC12D)	14-1	SLOW JET (#52)	3-4-1
OIL SEAL 20-47-8	2-2	REMOTE CONTROL LOGO DECAL	14-54	SLOW JET (#55)	3-4-2
OIL SEAL 20-47-8	16-5-5	REMOTE CONTROL STOP CORD L=2000		SPACER	14-35
O-RING	12-16		13-28-1	SPACER 19-24.8-1	1-15
O-RING 1.9-8.8	6-16	REMOTE CONTROL STOP CORD L=3200		SPARK PLUG DECAL (BPR7H510)	9-53
O-RING 2.4-15.4	7-50		13-28-2	SPARK PLUG(BPR7HS-10)	1-18
O-RING 2.4-15.4	16-8-10	REMOTE CONTROL STOP CORD L=3900		SPLIT PIN	6-24
O-RING 2.5-4.9	7-49		13-28-3	SPLIT PIN 3-18	7-64
O-RING 2.5-4.9	16-8-9	REMOTE CONTROL STOP CORD L=5900		SPRING	3-17
O-RING 3.2-47	7-11		13-28-4	SPRING	3-19
O-RING 3.2-47	16-8-4	RETURN SPRING	4-7	SPRING	6-18
<P>		REVERSE LOCK ARM	8-31	SPRING	7-21
PICK-UP ELBOW ASSY (12L)	12-14	REVERSE LOCK SPRING (L)	8-34	SPRING	8-21
PILOT SCREW	3-18-1	REVERSE LOCK SPRING (R)	8-33	SPRING	8-29
PILOT SCREW	3-18-2	RIVET 3-22	8-39	SPRING	13-4
PIN	6-23	ROD SNAP 3.5-2	4-22	SPRING	13-24
PIN	13-23	ROD SNAP 3.5-2	4-31	SPRING PIN 2-12	13-25
PIN 3.5-28	7-20	ROD SNAP 3-B	3-38	SPRING PIN 3-10	7-47

SPRING RETAINER.....	7-22	WASHER .....	14-36
SPRING WASHER.....	1-5	WASHER .....	14-37
SPRING WASHER.....	3-36	WASHER .....	14-39
SPRING WASHER.....	4-29	WASHER .....	14-42
SPRING WASHER.....	9-29	WASHER .....	15-15
SPRING WASHER.....	9-39	WASHER .....	16-2-4
SPRING WASHER.....	11-5	WASHER .....	16-2-5
SPRING WASHER.....	13-11	WASHER .....	16-6-7
SPRING WASHER.....	15-16	WASHER 10.5-28-2.....	7-62
STARTER CASE.....	4-2	WASHER 14-22-1 .....	9-4
STARTER HANDLE .....	4-13	WASHER 15.2-19-1.9.....	7-16
STARTER LOCK .....	4-16	WASHER 4.3-16-1.5 .....	8-13
STARTER LOCK CAM .....	4-19	WASHER 5.5-14-1.2 .....	13-5
STARTER LOCK CAM SPRING .....	4-24	WASHER 6.5-23-1.5 .....	11-8
STARTER LOCK ROD .....	4-27	WASHER 6-16-1.5.....	9-10
STARTER LOCK SPRING.....	4-18	WASHER 6-16-1.5.....	11-7
STARTER PULLEY .....	4-26	WASHER 6-16-1.5.....	13-21
STARTER ROPE $\varnothing$ 4.5-1620 .....	4-12	WASHER 8.5-28-1.....	8-8
STARTER SEAL .....	10-7	WATER OUTLET HOSE.....	6-28
STARTER SPRING.....	4-5	WATER PIPE (LOWER) .....	7-26
STARTER SPRING CASE.....	4-4	WATER PIPE ASSY (L).....	7-57-2
STARTER SPRING SET.....	4-3	WATER PIPE ASSY (S).....	7-57-1
STEERING HANDLE STOPPER.....	9-31	WATER PIPE ASSY (UL) .....	16-2-9
STEERING HOOK PLATE .....	13-9	WATER PIPE SEAL (LOWER).....	7-42
STERN BRACKET SPRING .....	8-11	WATER PUMP GUIDE PLATE .....	7-32
STOP SCREW .....	3-16	WATER PUMP GUIDE PLATE .....	16-6-3
STOP SWITCH ASSY.....	9-36	WATER PUMP GUIDE PLATE.....	16-7-4
STOP SWITCH ASSY.....	14-28	WATER PUMP IMPELLER .....	7-28
STOP SWITCH DECAL .....	10-10	WATER PUMP IMPELLER .....	16-6-10
STOP SWITCH DECAL .....	14-52	WATER PUMP IMPELLER .....	16-7-2
STOP SWITCH LANYARD ASSY.....	9-37	WATER PUMP KIT (CHROME PLATED) ..	16-7-1
STOP SWITCH LANYARD ASSY.....	14-29	WATER PUMP REPAIR KIT .....	16-6-1
STOPPER .....	6-5	WATER STRAINER.....	7-24
STOPPER .....	7-51	WAVE WASHER .....	14-22
STUD.....	9-15	WAVE WASHER d=14 .....	9-7
STUD.....	16-2-7	WAVE WASHER d=14 .....	13-17
SWIVEL BRACKET .....	8-1		
SWIVEL BRACKET .....	8-2		
<T>			
TANK FILLER CAP GASKET.....	11-2		
TANK FILLER CAP GASKET.....	12-13a		
THROTTLE ARM.....	14-6		
THROTTLE DECAL .....	9-27		
THROTTLE LEVER .....	13-14		
THROTTLE LEVER .....	13-18		
THROTTLE SHAFT.....	9-26		
THROTTLE SHAFT DAMPER .....	9-17		
THROTTLE SHAFT SUPPORT.....	9-20		
THROTTLE WIRE .....	9-28		
THROTTLE WIRE (REMOTE CONTROL).....	13-22		
THROTTLE WIRE BRACKET.....	9-34		
THRUST HOLDER ASSY.....	7-61		
THRUST PLATE.....	2-1		
THRUST PLATE.....	14-25		
THRUST PLATE (UPPER) .....	8-17		
THRUST ROD .....	8-14		
THRUST ROD SPRING .....	8-15		
TILLER HANDLE.....	9-14		
TILLER HANDLE ASSY .....	9-13		
TILT STOPPER ASSY.....	8-24		
TILT STOPPER GRIP .....	8-25		
TILT SWITCH PLUG.....	14-26		
TOOL KIT .....	15-1		
TOP COWL ASSY.....	10-2		
TOP COWL ASSY.....	10-3		
TOP COWL SEAL.....	10-6		
TOP COWL SUB-ASSY .....	10-4		
TOP COWL SUB-ASSY .....	10-5		
<W>			
WASHER .....	1-9		
WASHER .....	4-20		
WASHER .....	5-18		
WASHER .....	6-7		
WASHER .....	6-20		
WASHER .....	7-36		
WASHER .....	7-54		
WASHER .....	7-56		
WASHER .....	8-7		
WASHER .....	8-23		
WASHER .....	9-24		
WASHER .....	11-12		
WASHER .....	13-12		

# INDEX (Parts Number)

301-61021-0	6-2	369-01005-2	1-7	369-63102-0	9-30	369-70062-0	9-55
301-64215-1	7-19	369-01005-2	16-5-2	369-63103-2	9-31	369-70063-0	9-57
301-64217-0	7-20	369-01210-4	1-13	369-63508-0	9-34	369-70263-0	9-38
301-66136-0	6-16	369-01214-0	1-16	369-63600-1	9-28	369-70311-0	11-13
307-62116-1	8-8	369-01214-0	16-5-4	369-64014-0	7-17-1	369-70312-1	11-10
309-62115-2	8-5	369-01215-0	1-14	369-64015-0	7-17-2	369-70315-0	11-14
309-62446-1	8-21	369-01215-0	16-5-3	369-64032-0	7-16	369-70316-4	11-4
312-72201-0	15-2	369-01217-0	1-15	369-64081-1	7-39-1	369-72016-0	9-52
314-72185-0	4-33	369-02011-0	3-34	369-64082-1	7-39-2	369-72019-1	9-27
332-60005-2	7-3	369-02011-0	16-4-2	369-64121-0	7-63	369-72026-0	9-53
332-60006-1	6-11	369-02011-0	16-5-8	369-64124-0	7-62	369-72100-0	15-1
332-60006-1	7-4	369-02111-0	1-10	369-64211-1	7-18	369-76060-1	15-12
332-60006-1	16-8-2	369-02113-0	1-11-1	369-64222-0	7-22	369-76161-0	15-19
332-62101-1	8-40	369-02230-1	12-20	369-64223-0	7-23	369-76167-0	15-9
332-66032-0	7-50	369-02501-2	3-39	369-64301-0	7-43-1	369-83715-1	13-26
332-66032-0	16-8-10	369-02503-2	3-40	369-64302-0	7-43-2	369-83726-0	13-14
332-70201-0	12-11	369-03181-0	3-30	369-64303-0	16-2-8	369-83820-0	13-6
332-83723-0	13-3	369-03182-0	3-31	369-64331-2	6-3	369-83830-2	13-9
332-83724-0	13-4	369-03182-0	16-4-17	369-64332-1	6-5	369-83846-0	13-28-1
332-83725-0	13-5	369-03183-0	3-32	369-65011-0	7-31	369-83848-0	13-28-2
332-83728-0	13-23	369-03183-0	16-4-18	369-65011-0	16-6-9	369-83853-0	13-28-3
332-83729-0	13-24	369-03186-0	3-33	369-65014-0	7-42	369-83858-0	13-28-4
334-76211-0	15-13	369-03186-0	16-4-19	369-65016-0	7-30	369-83863-0	13-22
336-60007-0	15-24	369-03200-2	3-1-1	369-65017-1	7-37	369-83880-2	13-1
338-00131-0	2-11	369-03221-0	3-11	369-65018-1	7-33	369-83883-0	13-27
338-02215-0	9-45	369-03222-0	3-12	369-65018-1	16-6-2	369-83887-0	13-18
338-02215-0	11-15	369-03222-0	16-4-3	369-65018-1	16-7-5	369-83888-0	13-20
338-02215-0	12-19	369-03222-0	16-5-6	369-65018-1	16-8-5	369-84418-0	14-60
338-67147-0	9-5	369-03231-0	3-6	369-65020-0	7-40	369-87121-5	16-5-1
338-67147-0	13-16	369-03231-0	16-4-6	369-65020-0	16-6-5	369-87122-1	16-4-1
344-03244-0	3-8	369-03240-0	3-7	369-65020-0	16-8-8	369-87123-0	2-16-1
344-03244-0	16-4-9	369-03240-0	16-4-8	369-65021-1	7-28	369-87124-0	2-16-2
344-67177-1	8-30	369-03251-0	3-3	369-65021-1	16-6-10	369-87130-0	2-12-1
345-01111-0	1-2	369-03252-1	3-2	369-65021-1	16-7-2	369-87131-0	2-12-2
345-01111-0	6-9	369-03254-0	3-4-2	369-65022-0	7-29	369-87321-2	16-8-1
345-05122-1	11-8	369-03292-0	3-14	369-65022-0	16-6-8	369-87322-2	16-6-1
345-05223-1	4-31	369-03293-1	3-15	369-65025-0	7-32	369-87801-5	10-8-2
345-63048-0	9-17	369-03293-1	16-4-4	369-65025-0	16-6-3	369B01001-1	1-6
345-65015-0	7-11	369-03293-1	16-5-7	369-65029-0	7-34	369B01100-2	1-1
345-65015-0	16-8-4	369-03301-0	3-24	369-65029-0	16-6-4	369B64518-1	7-59-4
345-66226-0	13-29	369-03302-0	3-26	369-65029-0	16-7-6	369B87090-5	16-3-2
345-66226-0	15-10	369-03302-0	16-4-15	369-65029-0	16-8-6	369Q60000-3	7-1
345-67117-0	9-51	369-03303-0	3-27	369-65035-0	7-26	369Q60101-1	7-9
346-03232-0	3-9	369-03303-0	16-4-12	369-65036-0	7-27	369Q61020-4	6-1-1
346-03232-0	16-4-7	369-03304-0	3-20	369-65100-0	7-57-1	369Q61030-6	6-1-2
346-03256-0	3-5	369-03305-0	3-21	369-65110-0	7-57-2	369Q61110-2	16-2-2
346-03256-0	16-4-11	369-03306-0	3-28	369-65120-0	16-2-9	369Q62112-3	8-3
346-03265-0	3-16	369-03306-0	16-4-13	369-65195-0	7-58	369Q62113-2	8-4
346-03267-0	3-17	369-03307-0	3-29	369-65231-1	16-7-1	369Q62391-2	8-1
346-67196-1	3-38	369-03307-0	16-4-16	369-65238-0	16-7-3	369Q63010-1	9-13
350-00024-1	2-15	369-05217-1	4-27	369-65239-0	16-7-4	369Q67100-3	9-1
350-00042-1	2-3	369-06001-1	5-1	369-66011-0	7-46	369Q67141-1	9-3
350-62121-2	8-14	369-06021-0	5-2	369-66012-1	7-45-1	369Q67560-7	10-2
350-63046-0	9-18	369-06060-1	5-6	369-66013-1	7-45-2	369Q67640-2	10-5
350-67154-0	9-32	369-06071-0	5-14	369-66014-2	16-2-10	369Q67645-3	10-3
351-00011-0	2-17-1	369-06908-0	5-16	369-66021-1	7-49	369Q87301-6	16-1-1
351-00014-0	2-17-2	369-06915-0	5-4	369-66021-1	16-8-9	369Q87302-6	16-1-2
353-06821-0	9-37	369-06915-0	15-7	369-66033-0	7-51	369Q87314-4	16-2-1
353-06821-0	14-29	369-60003-0	6-4	369-66043-1	6-12	369Q87323-1	7-8
353-06972-0	15-18	369-60111-0	7-10	369-66110-4	6-15	393-02113-0	1-11-2
353-72544-1	9-58	369-60111-0	16-8-3	369-66112-1	6-18	393-03200-2	3-1-2
353-84321-0	14-3	369-60206-0	7-24	369-66116-0	6-17	393-03254-0	3-4-1
353-84371-0	14-36	369-60211-0	7-2	369-66214-0	6-19-1	393-62416-1	8-18
353-84388-0	14-44	369-60223-0	7-38	369-66215-0	6-19-2	393-62417-1	8-19
356-03266-0	3-18-2	369-60223-0	16-8-7	369-66223-0	6-23	393-62437-1	8-26
356-03268-0	3-19	369-61012-2	6-26	369-66225-0	6-21	393-64221-0	7-21
369-00001-1	2-13-1	369-61012-2	16-5-9	369-66241-0	6-13	393-67104-0	9-50
369-00004-1	2-13-2	369-61016-0	6-27	369-66313-0	8-31	393-67192-0	3-37
369-00021-1	2-14	369-61097-0	6-28	369-66338-0	8-33	393-70020-6	11-1
369-00031-0	2-5	369-62106-1	8-37	369-66339-0	8-34	393B64512-1	7-59-1
369-00034-0	2-6	369-62118-0	8-9	369-67105-0	9-6	393Q62392-1	8-2
369-00040-0	2-9	369-62122-2	8-15	369-67105-0	13-15	393Q67100-3	9-2
369-00043-0	2-8	369-62146-1	8-11	369-67142-0	9-8	394-67501-1	10-6
369-00061-1	2-7	369-62147-0	8-13	369-67151-3	9-49	394-70013-0	12-24
369-00069-0	2-4	369-62422-0	8-17	369-67187-0	9-12	394-70311-0	9-46
369-00115-0	2-1	369-62434-0	8-29	369-67188-0	9-11	394-70315-0	12-21
369-00122-0	2-2	369-62439-1	8-27	369-70036-2	11-3	394-70325-1	12-25
369-00122-0	16-5-5	369-62441-1	8-20	369-70057-0	11-9-1	394-70327-0	12-28
369-00132-0	5-17	369-63012-1	9-16	369-70061-0	9-54	399-06023-1	15-5

399-76101-0	15-3	3M2-06926-0	5-11	9161E3-0625	16-2-3	9603-3-6204	2-10
3A1-83722-0	13-2	3R1-05003-2	4-8	9161E3-0645	7-35	9701-1-1014	1-18
3A3-06830-0	14-28	3R1-05004-0	4-5	9161E3-0645	7-53	98AB-50-035	12-23
3A3-83314-2	14-10	3R1-05006-2	4-11	9161E3-0645	16-6-6	98AB-50-110	9-44
3A3-84307-0	14-48	3R1-05007-0	4-9	9161E3-0835	7-55	98AB-50-150	12-18
3A3-84364-2	14-11	3R1-05010-0	4-3	9161F1-0685	3-35	98AB-50-200	9-43
3A3-84365-1	14-6	3R1-05012-0	4-7	9161F4-0835	1-8	98AB-701600	12-7
3A3-84368-0	14-22	3R1-05013-0	4-12	920803-0518	9-19	98AB-70-700	12-6
3A3-84374-0	14-35	3R1-05019-0	4-13	921503-0406	14-46		
3A3-84376-0	14-15	3R1-05104-0	4-6	921503-0414	9-41		
3A3-84381-0	14-9	3R1-05105-0	4-2	921503-0525	15-14		
3A3-84383-0	14-39	3R1-05116-0	4-15	921503-5418	3-41		
3A3-84391-0	14-23	3R1-05125-0	4-4	921503-5430	4-25		
3A3-84403-0	14-19	3R1-05131-1	4-14	921503-6410	9-56		
3A3-84421-0	14-40	3R1-05138-1	4-10	921503-7616	4-21		
3A3-84422-0	14-25	3R1-05215-0	4-23	921521-0408	3-10		
3A3-84423-0	14-47	3R1-05216-0	4-18	921521-0408	16-4-10		
3A3-84424-0	14-49	3R1-05223-0	4-22	921521-6408	5-5		
3A3-84425-0	14-51	3R1-05252-0	4-16	921521-6408	15-8		
3A3-84426-0	14-50	3R1-05253-0	4-19	921521-6410	1-12		
3A3-84432-0	14-31	3R1-05255-0	4-17	921521-6412	5-15		
3A3-84435-0	14-24	3R1-05258-0	4-24	921521-6520	5-3		
3ABQ62102-0	8-38	3R1-05901-0	4-26	921521-6520	15-6		
3AC-72200-0	10-10	3R1B64514-2	7-59-2	921553-0510	6-8		
3AS-05090-1	4-1	3R1B64516-2	7-59-3	9215E3-0612	9-21		
3AS-62431-0	8-24	3RS-70020-0	12-13	921603-0512	14-27		
3AS-62433-0	8-25	3RS-70021-0	12-13a	9216E3-0612	8-10		
3AS-64230-0	7-61	3RS-70167-0	12-12	921703-0406	8-12		
3B2-03266-0	3-18-1	3U2-63506-0	14-55	921803-0410	9-47		
3B2-63034-0	9-23	3U2-72187-0	14-58	921803-0620	7-25		
3B2-63035-1	9-22	3U2-72200-0	14-52	921821-0306	3-22		
3B2-63041-0	9-26	3U2-77367-0	14-57	922503-6412	3-13		
3B2-63063-0	9-20	3U2-84331-0	14-4	922503-6412	16-4-5		
3B2-63104-1	9-15	3U2-84334-0	14-54	922553-6423	3-25		
3B2-67503-0	10-7	3U2-84336-0	14-5	922553-6423	16-4-14		
3B2-70155-0	12-14	3U2-84339-0	14-30	930103-0400	9-42		
3B2-70260-1	9-40	3U2-84343-0	14-21	930103-0500	14-12		
3B2Q63011-1	9-14	3U2-84371-0	14-37	930103-0500	15-17		
3B7-70200-5	12-1	3U2-84375-0	14-32	930103-0600	9-25		
3B7-70280-1	12-8	3U2-84398-0	14-14	930103-0600	9-33		
3C7-06921-0	5-12	3U2-84401-0	14-18	930103-0600	11-6		
3C7-70113-0	12-17	3U2-84404-0	14-20	930103-0600	13-8		
3C7-70199-0	12-16	3U2-84414-0	14-8	930103-0600	14-38		
3C7-70211-1	12-4	3U2-84416-0	14-2	930103-0800	13-13		
3C7-70217-0	12-5	3U2-84431-0	14-41	930103-0800	16-2-6		
3C7-70220-1	12-2	3U2-84442-0	14-43	930121-0300	3-23		
3C7-70224-1	12-3	3U2-84452-0	14-26	930403-0800	8-6		
3C8-62104-2	8-39	3U2-84917-0	14-56	940103-0500	6-7		
3C8-62107-0	8-41	3U2B84312-0	14-45	940103-0500	15-15		
3C8-66308-0	9-10	3U2B84360-0	14-1	940103-0600	4-20		
3C8-66308-0	11-7	3U2B84366-0	14-17	940103-0600	6-20		
3C8-66308-0	13-21	3U2B84440-0	14-59	940103-0600	7-36		
3C8-67146-0	9-4	3U2B84441-0	14-16	940103-0600	9-24		
3D5-06870-0	9-36	3UA-66031-0	7-48	940103-0600	11-12		
3D6-70021-0	11-2	3VK-63107-0	14-53	940103-0600	16-6-7		
3E0-70270-0	12-15	3VK-84375-0	14-33	940103-0800	13-12		
3F0-72185-0	4-32	3VL-84375-0	14-34	940103-0800	14-42		
3F0-72185-0	10-9	3X3Q67640-1	10-4	940121-0800	1-9		
3F9-06050-0	5-9	910103-0525	14-13	940121-1200	5-18		
3F9-70057-0	11-9-2	910103-0616	7-6	9401E3-0600	7-54		
3F9-84398-0	12-22	910103-0830	13-10	9401E3-0600	8-23		
3F9-87801-4	10-8-1	910103-5616	6-14	9401E3-0600	16-2-4		
3F9B87090-5	16-3-1	910103-5625	7-41	9401E3-0800	7-56		
3GF-70250-1	12-10	910103-6612	9-9	9401E3-0800	8-7		
3GF-70281-0	12-9	910103-6612	13-19	9401E3-0800	16-2-5		
3GR-64010-0	7-13	910103-6616	13-7	941303-0500	15-16		
3GR-64020-0	7-14	910103-6620	1-17	941303-0600	4-29		
3GR-64089-0	7-15	910121-6612	4-30	941303-0600	9-29		
3GR-76191-0	6-35	910121-6612	9-35	941303-0600	11-5		
3GT-35143-0	12-19a	910121-7622	5-13	941303-0800	13-11		
3GT-35143-0	12-26	9101E3-5612	8-28	941303-1000	9-39		
3GT-35143-0	12-27	9101E3-5614	8-32	941322-0600	1-5		
3GT-62442-0	8-22	9101E3-5616	7-52	941322-0600	3-36		
3GTQ62105-1	8-35	9101E3-5616	9-48	941403-1400	9-7		
3GTQ62108-1	8-36	9101E3-5630	6-25	941403-1400	13-17		
3H6-06128-0	15-4	9101E3-5635	8-16	945303-0600	14-7		
3H6-06906-0	5-8	9101F4-0616	11-11	951403-0212	13-25		
3H6-06907-0	5-7	9101F4-0623	4-28	951407-0310	7-47		
3H6-60218-0	7-5	9106E3-0808	6-10	951503-0318	7-64		
3H6-64333-1	6-6	910903-6416	6-22	951503-1210	6-24		
3H6-76160-0	15-11	9152E3-0825	16-2-7	9601-0-6002	7-12		
3H6-87326-0	7-60	916124-0630	1-4	9601-0-6004	7-7		
3M2-06921-0	5-10	916124-0653	1-3	9601-0-6300	7-44		



# 2020 PARTS CATALOG

## M 4C M 5B Models

Serial Number 000001BX~  
OB No.002-21005-0BX 369 2001

トーハツ株式会社

〒174-0051

東京都板橋区小豆沢 3-5-4

Tel: 03 (3966) 3116

**TOHATSU CORPORATION**

5-4, Azusawa 3-Chome, Itabashi-Ku

Tokyo 174-0051, Japan

Tel: +81-3-3966-3117 Fax: +81-3-3966-2951

[www.tohatsu.com](http://www.tohatsu.com)

